



Full Setmanal de Conjuntura Agrària

Núm. 1.002

Setmana 37* : del 10 al 15 de setembre de 2012

PREUS I INDICADORS GENERALS

MERCAT	PRODUCTE	UNITAT	Setmana anterior	Setmana actual	Diferència	Tendència
CBOT MERCAT DE FUTURS DE CHICAGO. Venciment més proper (divendres)	Blat	ct. USD/bushel	884,6	897,4	1,4%	▲
	Blat de moro	"	795,0	777,4	-2,2%	▼
	Fava de Soja	"	1.731,6	1.736,4	0,3%	▲
CBOT MERCAT DE FUTURS DE CHICAGO. Venciment a un any (divendres)	Blat	ct. USD/bushel	870,6	890,2	2,3%	▲
	Blat de moro	"	693,0	689,2	-0,5%	▼
	Fava de Soja	"	1.447,0	1.475,0	1,9%	▲
PETROLI BRENT (div.)	Petroli	USD/barril	113,38	117,62	3,7%	▲
BDI - Baltic Exchange Dry Index (divendres)	Nòlits	Valor Índex	669,00	663,00	-0,9%	▼
BANC CENTRAL EUROPEU (divendres)	Moneda (Tipus de canvi)	USD/€	1,27	1,31	3,1%	▲

I Sectors Agrícoles I

CEREALS I FARINES

MERCAT	PRODUCTE	UNITAT	Setmana anterior	Setmana actual	Diferència	Tendència
LLOTJA DE BARCELONA (dimarts)	blat de moro EUA	EUR/t	270,00	262,00	-8,00	▼
	blat de moro CE	"	-	-	-	-
	blat pinso CE	"	-	-	-	-
	ordi CE	"	-	-	-	-
	blat	"	276,00	270,00	-6,00	▼
	ordi	"	254,00	252,00	-2,00	▼
	blat de moro	"	276,00	268,00	-8,00	▼
	farina de soja 44% mandioca	"	546,00 -	505,00 -	-41,00 -	▼ -
MERCOLLEIDA (divendres)	blat pinso	EUR/t	269,00	269,00	0,00	≡
	blat panificable	"	271,00	271,00	0,00	≡
	ordi P.E.64	"	252,00	252,00	0,00	≡
	blat de moro (Urgell)	"	269,00	262,00	-7,00	▼
LLOTJA DE TORTOSA	arròs blanc "Bahia" Extra	EUR/kg	-	0,58	-	-

FRUITA SECA

MERCAT	PRODUCTE	UNITAT	Setmana anterior	Setmana actual	Diferència	Tendència
LLOTJA DE REUS (dilluns)	avellana NEGRETA	EUR/kg-gra	4,00	3,95	-0,05	▼
	avellana NEGRETA	EUR/liliura	1,35	1,30	-0,05	▼
	avellana CORRENT	EUR/kg-gra	3,95	3,90	-0,05	▼
	ametlla COMUNA	EUR/kg-gra	3,50	3,40	-0,10	▼
	ametlla MARCONA	"	3,65	3,65	0,00	≡
	ametlla LLARGUETA	"	3,55	3,50	-0,05	▼

FRUITA FRESCA

MERCAT	PRODUCTE	UNITAT	Setmana anterior	Setmana actual	Diferència	Tendència
MERCOLLEIDA (dijous)	poma GOLDEN I 70i+ (a.c.)	EUR/kg	0,455	0,455	0,000	≡
	pera LLIMONERA 60i+	"	0,555	0,555	0,000	≡
	préssec vermell 67i+	"	0,455	0,475	0,020	▲
	préssec Groc 73i+	"	0,605	0,625	0,020	▲

* La setmana de referència s'identifica amb la setmana de fixació del preu.

a.c.: central Atmosfera Controlada (si no hi ha dades a.c. posem dades central Fred Normal)

I Sectors Ramaders I

OUS						
MERCAT	PRODUCTE	UNITAT	Setmana anterior	Setmana actual	Diferència	Tendència
LLOTJA DE BELLPUIG (dimarts)	cat.L (73-63 gr.)	EUR/dotzena	1,27	1,30	0,03	▲
	cat.M (53-63 gr.)	"	0,99	0,99	0,00	≡
LLOTJA DE REUS (dilluns)	cat.L (73-63 gr.)	"	1,57	1,59	0,02	▲
	cat.M (53-63 gr.)	"	1,25	1,27	0,02	▲

PORQUÍ						
MERCAT	PRODUCTE	UNITAT	Setmana anterior	Setmana actual	Diferència	Tendència
MERCOLLEIDA (dijous)	porc selecte	EUR/kg-viu	1,502	1,502	0,000	≡
	porc Lleida	"	1,490	1,490	0,000	≡
	garrí (20 kg)	EUR/unitat	33,00	33,00	0,00	≡
LLOTJA DE VIC (dissabte)	canal II	EUR/kg-canal	1,993	1,993	0,000	≡
	garrí (15 kg)	EUR/unitat	18,00	19,00	1,00	▲

BOVÍ						
MERCAT	PRODUCTE	UNITAT	Setmana anterior	Setmana actual	Diferència	Tendència
MERCOLLEIDA (dimecres)	vedella creuada 241-270 kg "R"	EUR/kg-canal	3,93	3,93	0,00	≡
	vedella creuada 241-270 kg "O"	"	3,68	3,68	0,00	≡
	vedella creuada > 271 kg "R"	"	3,80	3,80	0,00	≡
	vedella creuada > 271 kg "O"	"	3,33	3,33	0,00	≡
	vedell creuat 331-370 kg "R"	"	3,90	3,87	-0,03	▼
	vedell creuat 331-370 kg "O"	"	3,65	3,62	-0,03	▼
	vedell frisó < 300 kg "R"	"	3,66	3,66	0,00	≡
	vedell frisó < 300 kg "O"	"	3,57	3,57	0,00	≡
	vaca "R" (Extra)	"	-	-	-	-
	vaca "O" (Primera)	"	-	-	-	-

AVIRAM I CONILLS						
MERCAT	PRODUCTE	UNITAT	Setmana anterior	Setmana actual	Diferència	Tendència
(divendres)	pollastre groc	EUR/kg-viu	1,39	1,39	0,00	≡
	"	EUR/kg-canal	2,05	2,05	0,00	≡
	gallina lleugera	EUR/kg-viu	0,14	0,14	0,00	≡
	gallina semipesada 2,0 kg	"	0,50	0,50	0,00	≡
	gallina semipesada 2,4 kg	"	0,58	0,58	0,00	≡
	gallina pesada	"	0,42	0,52	0,10	▲
	conill jove	"	1,95	2,05	0,10	▲

OVÍ						
MERCAT	PRODUCTE	UNITAT	Setmana anterior	Setmana actual	Diferència	Tendència
ESCORXADOR COL·LABORADOR BARCELONA (1)	Fins a 10 kg	EUR/kg-canal	8,45	8,45	0,00	≡
	10,1 i 12 kg/canal	"	8,05	8,05	0,00	≡
	12,1 i 13 kg/canal	"	7,25	7,25	0,00	≡
	13,1 i 16 kg/canal	"	6,90	6,90	0,00	≡
	>16 kg-canal	"	6,60	6,60	0,00	≡
ESCORXADOR COL·LABORADOR BARCELONA (2)	< 7 kg I	EUR/kg-canal	8,89	8,89	0,00	≡
	7,1-10 kg I	"	7,39	7,39	0,00	≡
	10,1-13 kg I	"	7,02	7,02	0,00	≡
	13,1-16 kg	"	6,55	6,55	0,00	≡
MERCOLLEIDA (dilluns)	>16 kg	"	5,90	5,90	0,00	≡
	23,1-25 kg	EUR/kg-viu	3,55	3,55	0,00	≡
	25,1-28 kg	"	3,40	3,40	0,00	≡



Generalitat de Catalunya

Departament d'Agricultura, Ramaderia,
Pesca, Alimentació i Medi Natural
Secretaria General
Estudis i Prospectiva Agrària i Alimentària

estudis_prospectiva.daam@gencat.cat

I Conjuntura Sectors Ramaders I

Després d'un mes d'agost i inicis de setembre d'augments, setmana d'estabilitat en les cotitzacions del sector porcí. Trobant-se el porc d'engreix i el garrí (20kg) a 1,490€/kg-viu i 33€/unitat respectivament, un 22 i un 32% superior a la mateixa setmana de l'any anterior. En boví, el descens en les exportacions de mascles comporten un preu a la baixa en 0,03€/kg-canal en el vedell creuat, sense canvis en la resta. Repeticions de les cotitzacions en l'oví, on la bona demanda exterior vers el flux mercat intern equilibra l'oferta i la demanda. En el sector avícola, augmenta en la categoria L dels ous i la gallina pesada, sense canvis en la resta. El conill segueix l'alça iniciada la setmana anterior, aquest cop en 0,10€/kg-viu, situant-se ja només un 2% per sota del preu corresponent de la setmana 37 del 2011 (7% la setmana 36).

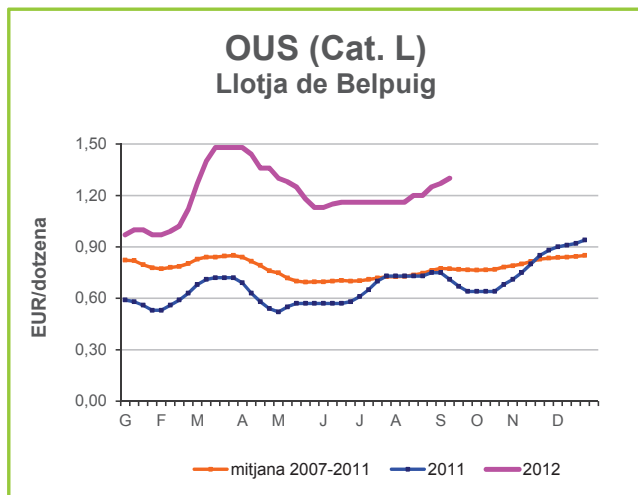
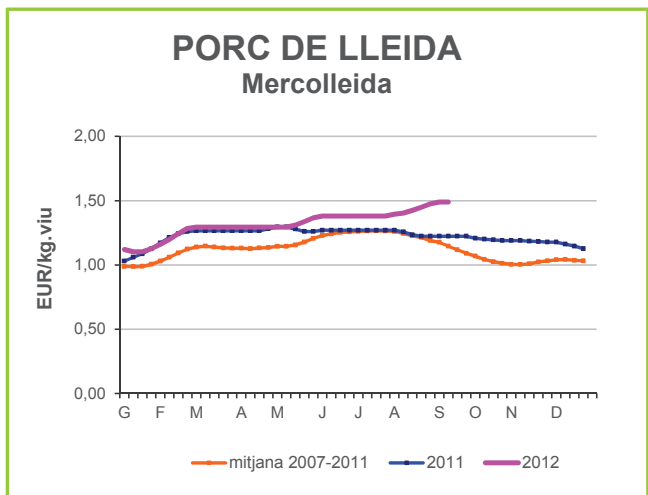
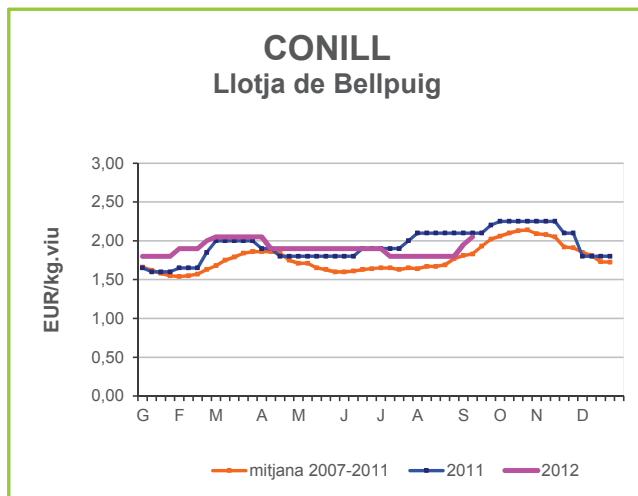
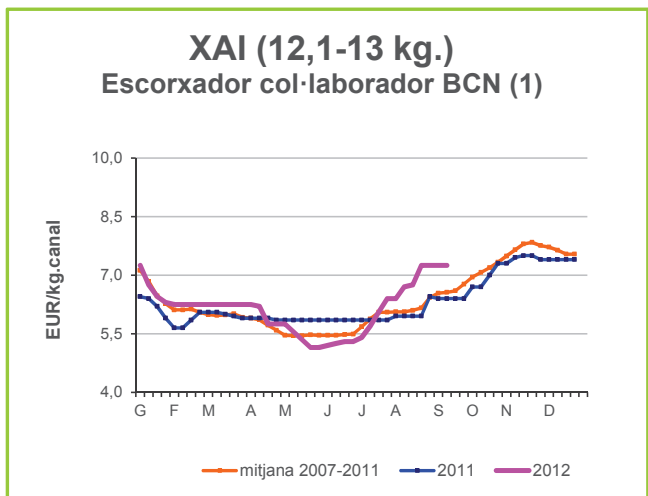
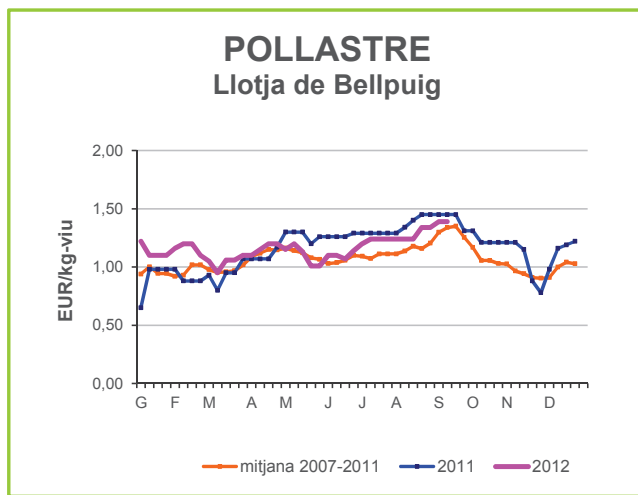
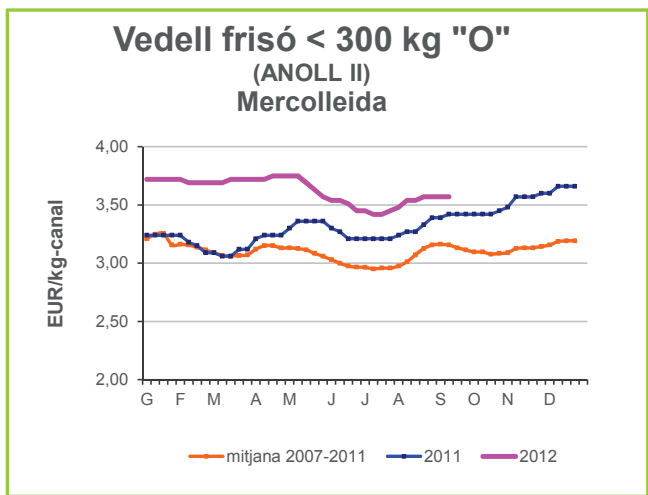

I Conjuntura Sectors Agrícoles I

En el mercat de cereals, descens generalitzat dels preus i poca activitat en el mercat espanyol. El sector resta a l'espera d'una una major disminució. Cal destacar el descens de 41€/t de la farina de soja 44%, tot i així, es troba un 63% per sobre del preu corresponent al 2011. En fruita fresca, les bones temperatures impulsen la bona sortida de la fruita d'os amb l'augment en 0,02€/kg tant en el préssec vermell com en el groc. La poma i pera repeteixen cotitzacions mentre avança la seva recollida. La fruita seca, disminueix de manera general tant per l'avellana com en l'ametlla.

