



Full Setmanal de Conjuntura Agrària

Núm. 1000

Setmana 35* : del 27 d'agost a l'1 de setembre de 2012

Conjuntura Sectors Ramaders

El mercat del **porcí** acaba el mes d'agost amb la mateixa tendència que ha seguit durant tot el mes, augment de cotitzacions. Aquesta setmana s'assoleixen rècords històrics, el porc de Lleida es situa als 1,475€/kg-viu, un 20,6% per sobre del preu de la setmana corresponent a l'any anterior. El garrí (20kg), seguint la tendència del porc d'engreix, arriba als 32€/unitat. En **boví**, alça general per les femelles en 0,06€/kg-canal. El baix preu al que havia arribat ha estat un bon reclam per activar la demanda, que juntament amb l'escassa oferta han provocat aquest augment. Estabilitat en els mascles pels quals les exportacions en viu han minvat la seva activitat. En **oví**, estabilitat general després de continus augments durant els mesos de juliol i agost que han dut els preus a unes xifres significativament elevades. Estabilitat general pel sector de l'**aviram** i el **conill**, pel que fa als **ous**, augment de 0,05€/dtzna per la cat.L, estabilitat per la resta de categories, tot i estar a nivell elevats.

Conjuntura Sectors Agrícoles →

| PORQUÍ | | | | | | |
|-----------------------------|---------------|--------------|------------------|----------------|------------|-----------|
| MERCAT | PRODUCTE | UNITAT | Setmana anterior | Setmana actual | Diferència | Tendència |
| MERCOLLEIDA (dijous) | porc selecte | EUR/kg-viu | 1,462 | 1,487 | 0,025 | ▲ |
| | porc Lleida | " | 1,450 | 1,475 | 0,025 | ▲ |
| | garrí (20 kg) | EUR/unitat | 30,00 | 32,00 | 2,00 | ▲ |
| LLOTJA DE VIC (dissabte) | canal II | EUR/kg-canal | 1,939 | 1,973 | 0,034 | ▲ |
| | garrí (15 kg) | EUR/unitat | 18,00 | 18,00 | 0,00 | ▬ |

| BOVÍ | | | | | | |
|---------------------------|--------------------------------|--------------|------------------|----------------|------------|-----------|
| MERCAT | PRODUCTE | UNITAT | Setmana anterior | Setmana actual | Diferència | Tendència |
| MERCOLLEIDA (dimecres) | vedella creuada 241-270 kg "R" | EUR/kg-canal | 3,81 | 3,87 | 0,06 | ▲ |
| | vedella creuada 241-270 kg "O" | " | 3,56 | 3,62 | 0,06 | ▲ |
| | vedella creuada > 271 kg "R" | " | 3,68 | 3,74 | 0,06 | ▲ |
| | vedella creuada > 271 kg "O" | " | 3,21 | 3,27 | 0,06 | ▲ |
| | vedell creuat 331-370 kg "R" | " | 3,90 | 3,90 | 0,00 | ▬ |
| | vedell creuat 331-370 kg "O" | " | 3,65 | 3,65 | 0,00 | ▬ |
| | vedell frisó < 300 kg "R" | " | 3,66 | 3,66 | 0,00 | ▬ |
| | vedell frisó < 300 kg "O" | " | 3,57 | 3,57 | 0,00 | ▬ |
| | vaca "R" (Extra) | " | - | - | - | - |
| | vaca "O" (Primera) | " | - | - | - | - |

| AVIRAM I CONILLS | | | | | | |
|-----------------------------------|---------------------------|--------------|------------------|----------------|------------|-----------|
| MERCAT | PRODUCTE | UNITAT | Setmana anterior | Setmana actual | Diferència | Tendència |
| LLOTJA DE BELLPUIG (divendres) | pollastre groc | EUR/kg-viu | 1,34 | 1,34 | 0,00 | ▬ |
| | " | EUR/kg-canal | 1,99 | 1,99 | 0,00 | ▬ |
| | gallina lleugera | EUR/kg-viu | 0,14 | 0,14 | 0,00 | ▬ |
| | gallina semipesada 2,0 kg | " | 0,50 | 0,50 | 0,00 | ▬ |
| | gallina semipesada 2,4 kg | " | 0,58 | 0,58 | 0,00 | ▬ |
| | gallina pesada | " | 0,42 | 0,42 | 0,00 | ▬ |
| | conill jove | " | 1,80 | 1,80 | 0,00 | ▬ |

* La setmana de referència s'identifica amb la setmana de fixació del preu.

| OUS | | | | | | |
|---------------------------------|-------------------|-------------|------------------|----------------|------------|-----------|
| MERCAT | PRODUCTE | UNITAT | Setmana anterior | Setmana actual | Diferència | Tendència |
| LLOTJA DE BELLPUIG (dimarts) | cat.L (73-63 gr.) | EUR/dotzena | 1,20 | 1,25 | 0,05 | ▲ |
| | cat.M (53-63 gr.) | " | 0,99 | 0,99 | 0,00 | ▬ |
| LLOTJA DE REUS (dilluns) | cat.L (73-63 gr.) | " | - | 1,55 | - | - |
| | cat.M (53-63 gr.) | " | - | 1,25 | - | - |

| CEREALS I FARINES | | | | | | |
|----------------------------------|--------------------------------|--------|------------------|----------------|-------------|-----------|
| MERCAT | PRODUCTE | UNITAT | Setmana anterior | Setmana actual | Diferència | Tendència |
| LLOTJA DE BARCELONA (dimarts) | blat de moro EUA | EUR/t | 270,00 | 273,00 | 3,00 | ▲ |
| | blat de moro CE | " | - | - | - | - |
| | blat pinso CE | " | - | - | - | - |
| | ordi CE | " | - | - | - | - |
| | blat | " | 275,00 | 280,00 | 5,00 | ▲ |
| | ordi | " | 246,00 | 251,00 | 5,00 | ▲ |
| | blat de moro | " | 278,00 | 280,00 | 2,00 | ▲ |
| | farina de soja 44% mandioca | " | 548,00 - | 533,00 - | -15,00 - | ▼ - |
| MERCOLLEIDA (divendres) | blat pinso | EUR/t | 267,00 | 269,00 | 2,00 | ▲ |
| | blat panificable | " | 271,00 | 271,00 | 0,00 | ▬ |
| | ordi P.E.64 | " | 246,00 | 249,00 | 3,00 | ▲ |
| | blat de moro (Urgell) | " | 276,00 | 273,00 | -3,00 | ▼ |
| LLOTJA DE TORTOSA | arròs blanc "Bahia" Extra | EUR/kg | 0,58 | 0,58 | 0,00 | ▬ |

| FRUITA SECA | | | | | | |
|-----------------------------|-------------------|------------|------------------|----------------|------------|-----------|
| MERCAT | PRODUCTE | UNITAT | Setmana anterior | Setmana actual | Diferència | Tendència |
| LLOTJA DE REUS (dilluns) | avellana NEGRETA | EUR/kg-gra | - | - | - | - |
| | avellana NEGRETA | EUR/liura | - | - | - | - |
| | avellana CORRENT | EUR/kg-gra | - | - | - | - |
| | ametlla COMUNA | EUR/kg-gra | - | - | - | - |
| | ametlla MARCONA | " | - | - | - | - |
| | ametlla LLARGUETA | " | - | - | - | - |

| FRUITA FRESCA | | | | | | |
|-------------------------|---------------------------|--------|------------------|----------------|------------|-----------|
| MERCAT | PRODUCTE | UNITAT | Setmana anterior | Setmana actual | Diferència | Tendència |
| MERCOLLEIDA (dijous) | poma GOLDEN I 70i+ (a.c.) | EUR/kg | - | - | - | - |
| | pera LLIMONERA 60i+ | " | 0,475 | 0,525 | 0,050 | ▲ |
| | préssec vermell 67i+ | " | 0,455 | 0,455 | 0,000 | ▬ |
| | préssec Groc 73i+ | " | 0,475 | 0,575 | 0,100 | ▲ |

| OVÍ | | | | | | |
|---|----------------------|--------------|------------------|----------------|------------|-----------|
| MERCAT | PRODUCTE | UNITAT | Setmana anterior | Setmana actual | Diferència | Tendència |
| ESCORXADOR COL·LABORADOR BARCELONA (1) | Fins a 10 kg | EUR/kg-canal | 8,45 | 8,45 | 0,00 | ▬ |
| | 10,1 i 12 kg/canal | " | 8,05 | 8,05 | 0,00 | ▬ |
| | 12,1 i 13 kg/canal | " | 7,25 | 7,25 | 0,00 | ▬ |
| | 13,1 i 16 kg/canal | " | 6,90 | 6,90 | 0,00 | ▬ |
| | >16 kg-canal | " | 6,60 | 6,60 | 0,00 | ▬ |
| ESCORXADOR COL·LABORADOR BARCELONA (2) | < 7 kg l | EUR/kg-canal | - | - | - | - |
| | 7,1-10 kg l | " | - | - | - | - |
| | 10,1-13 kg l | " | - | - | - | - |
| | 13,1-16 kg >16 kg | " | - | - | - | - |
| MERCOLLEIDA (dilluns) | 23,1-25 kg | EUR/kg-viu | 3,55 | 3,55 | 0,00 | ▬ |
| | 25,1-28 kg | " | 3,40 | 3,40 | 0,00 | ▬ |

a.c.: central Atmosfera Controlada (si no hi ha dades a.c. posem dades central Fred Normal)



Generalitat de Catalunya

Departament d'Agricultura, Ramaderia,
Pesca, Alimentació i Medi Natural

Secretaria General

Estudis i Prospectiva Agrària i Alimentària

estudis_prospectiva.daam@gencat.cat

Vedell frisó < 300 kg "O"
(ANOLL II)
Mercolleida

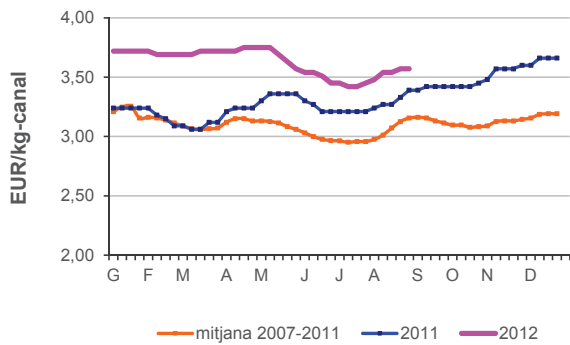

POLLASTRE
Llotja de Bellpuig

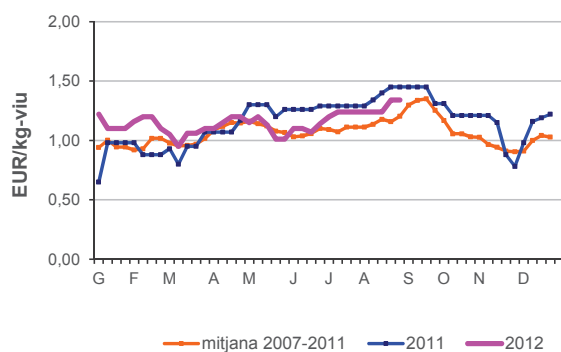

XAI (12,1-13 kg.)
Escorxador col·laborador BCN (1)

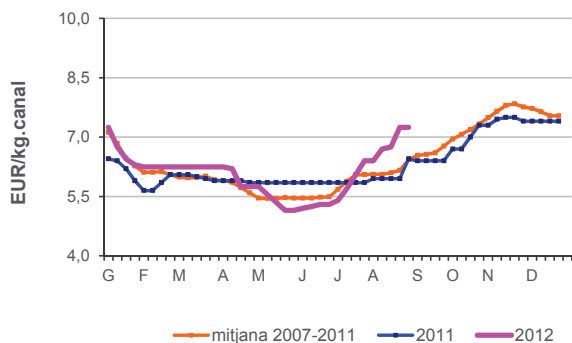

CONILL
Llotja de Bellpuig

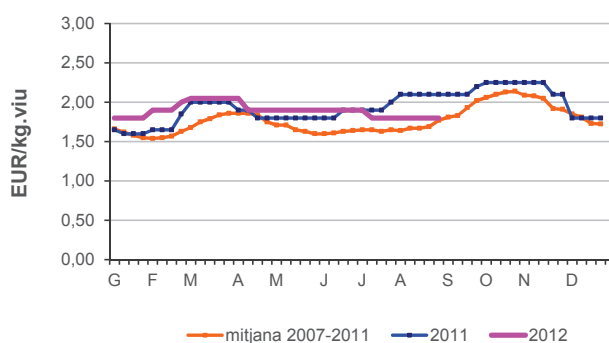

PORC DE LLEIDA
Mercolleida

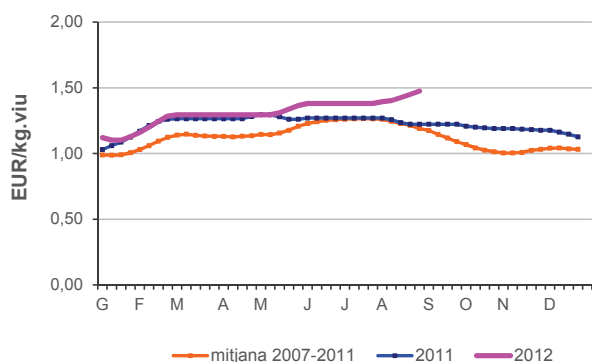

OUS (Cat. L)
Llotja de Belpuig

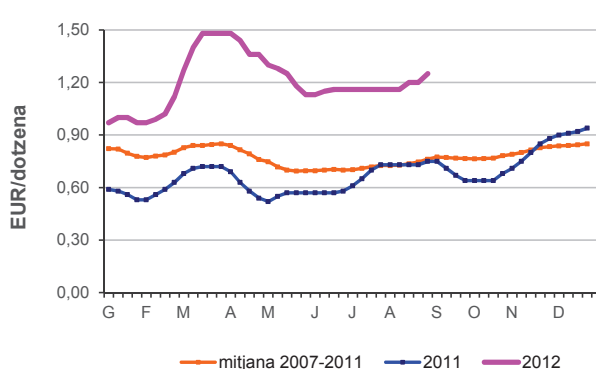

I Conjuntura Sectors Agrícoles I

El mercat de **cereals** es caracteritza per la volatilitat de preus, influenciat per les últimes previsions. Aquestes són adverses degut als diferents factors meteorològics (sequera, huracà Isaac...). La farina de soja 44% de la Llotja de Barcelona, contràriament a les Borses mundials, disminueix el preu en 15€/t situant-se encara a un valor de 533€/t. En **fruita fresca**, augment del preu de la pera llimonera en 0,050 €/kg, degut al bon ritme de les vendes i la superior demanda vers l'oferta. Augment també en el préssec groc en 0,100€/kg. Sense cotitzacions en la **fruita seca**.

