



# Full Setmanal de Conjuntura Agrària

Núm. 997

Setmana 28\* : del 9 al 14 de juliol de 2012

## Conjuntura Sectors Ramaders

En **porcí**, el porc d'engreix repeteix cotització per cinquena setmana consecutiva i els pesos continuen a la baixa, trobant-se ja a 2 i 3 kg en canal i en viu respectivament per sota respecte els mateixos mesos d'anys anteriors. El preu del garrí cedeix 2€/unitat, tot i això està 10€/unitat per sobre (34€/unitat) de la cotització de l'any anterior. El sector **boví**, sense canvis excepte pel vedell frisó que disminueix 3 cèntims/kg-canal. Les exportacions en viu són la sortida vers la poca activitat del mercat intern. Cal destacar el primer enviament de vedells des de Tarragona a Líbia. En **oví**, l'escassa oferta i la proximitat al Ramadà fan augmentar els preus per totes les categories, tot i això, segueixen trobant-se per sota les cotitzacions de l'any anterior. En el sector **avícola**, repeticions en les gallines i augment pel pollastre groc; els **ous** es mantenen estables. El **conill** disminueix 10cèntims/kg-viu respecte la setmana anterior després de 12 setmanes de repeticions.

## Conjuntura Sectors Agrícoles →

PORQUÍ						
MERCAT	PRODUCTE	UNITAT	Setmana anterior	Setmana actual	Diferència	Tendència
MERCOLLEIDA (dijous)	porc selecte	EUR/kg-viu	1,392	1,392	0,000	=
	porc Lleida	"	1,380	1,380	0,000	=
	garrí (20 kg)	EUR/unitat	36,00	34,00	-2,00	▼
LLOTJA DE VIC (dissabte)	canal II	EUR/kg-canal	1,846	1,846	0,000	=
	garrí (15 kg)	EUR/unitat	17,00	17,00	0,00	=

BOVÍ						
MERCAT	PRODUCTE	UNITAT	Setmana anterior	Setmana actual	Diferència	Tendència
MERCOLLEIDA (dimecres)	vedella creuada 241-270 kg "R"	EUR/kg-canal	3,57	3,57	0,00	=
	vedella creuada 241-270 kg "O"	"	3,32	3,32	0,00	=
	vedella creuada > 271 kg "R"	"	3,44	3,44	0,00	=
	vedella creuada > 271 kg "O"	"	2,97	2,97	0,00	=
	vedell creuat 331-370 kg "R"	"	3,60	3,60	0,00	=
	vedell creuat 331-370 kg "O"	"	3,35	3,35	0,00	=
	vedell frisó < 300 kg "R"	"	3,54	3,51	-0,03	▼
	vedell frisó < 300 kg "O"	"	3,45	3,42	-0,03	▼
	vaca "R" ( Extra)	"	-	-	-	-
	vaca "O" (Primera)	"	-	-	-	-

AVIRAM I CONILLS						
MERCAT	PRODUCTE	UNITAT	Setmana anterior	Setmana actual	Diferència	Tendència
LLOTJA DE BELLPUIG (divendres)	pollastre groc	EUR/kg-viu	1,20	1,24	0,04	▲
	"	EUR/kg-canal	1,80	1,85	0,05	▲
	gallina lleugera	EUR/kg-viu	0,14	0,14	0,00	=
	gallina semipesada 2,0 kg	"	0,50	0,50	0,00	=
	gallina semipesada 2,4 kg	"	0,58	0,58	0,00	=
	gallina pesada	"	0,42	0,42	0,00	=
	conill jove	"	1,90	1,80	-0,10	▼

\* La setmana de referència s'identifica amb la setmana de fixació del preu.

OUS						
MERCAT	PRODUCTE	UNITAT	Setmana anterior	Setmana actual	Diferència	Tendència
LLOTJA DE BELLPUIG (dimarts)	cat.L (73-63 gr.)	EUR/dotzena	1,16	1,16	0,00	=
	cat.M (53-63 gr.)	"	1,02	1,02	0,00	=
LLOTJA DE REUS (dilluns)	cat.L (73-63 gr.)	"	1,82	1,84	0,02	▲
	cat.M (53-63 gr.)	"	1,72	1,72	0,00	=

CEREALS I FARINES						
MERCAT	PRODUCTE	UNITAT	Setmana anterior	Setmana actual	Diferència	Tendència
LLOTJA DE BARCELONA (dimarts)	blat de moro EUA	EUR/t	234,00	245,00	11,00	▲
	blat de moro CE	"	-	-	-	-
	blat pinso CE	"	-	-	-	-
	ordi CE	"	-	-	-	-
	blat	"	243,00	254,00	11,00	▲
	ordi	"	227,00	-	-	-
	blat de moro	"	237,00	248,00	11,00	▲
	farina de soja 44%	"	444,00	488,00	44,00	▲
	mandioca	"	-	-	-	-
MERCOLLEIDA (divendres)	blat pinso	EUR/t	246,00	255,00	9,00	▲
	blat panificable	"	246,00	260,00	14,00	▲
	ordi P.E.64	"	228,00	233,00	5,00	▲
	blat de moro (Urgell)	"	241,00	250,00	9,00	▲
LLOTJA DE TORTOSA	arròs blanc "Bahia" Extra	EUR/kg	0,58	0,58	0,00	=

FRUITA SECA						
MERCAT	PRODUCTE	UNITAT	Setmana anterior	Setmana actual	Diferència	Tendència
LLOTJA DE REUS (dilluns)	avellana NEGRETA	EUR/kg-gra	4,55	4,50	-0,05	▼
	avellana NEGRETA	EUR/lliura	1,53	1,50	-0,03	▼
	avellana CORRENT	EUR/kg-gra	4,50	4,45	-0,05	▼
	ametlla COMUNA	EUR/kg-gra	4,00	-	-	-
	ametlla MARCONA	"	4,10	-	-	-
	ametlla LLARGUETA	"	4,05	-	-	-

FRUITA FRESCA						
MERCAT	PRODUCTE	UNITAT	Setmana anterior	Setmana actual	Diferència	Tendència
MERCOLLEIDA (dijous)	poma GOLDEN I 70i+ (a.c.)	EUR/kg	0,355	0,355	0,000	=
	pera LLIMONERA 60i+	"	-	0,625	-	-
	préssec vermell 67i+	"	0,525	0,505	-0,020	▼
	préssec Groc 73i+	"	-	-	-	-

OVÍ						
MERCAT	PRODUCTE	UNITAT	Setmana anterior	Setmana actual	Diferència	Tendència
ESCORXADOR COL·LABORADOR BARCELONA (1)	Fins a 10 kg	EUR/kg-canal	6,60	6,90	0,30	▲
	10,1 i 12 kg/canal	"	6,20	6,50	0,30	▲
	12,1 i 13 kg/canal	"	5,40	5,70	0,30	▲
	13,1 i 16 kg/canal	"	5,05	5,35	0,30	▲
	>16 kg-canal	"	4,70	5,00	0,30	▲
ESCORXADOR COL·LABORADOR BARCELONA (2)	< 7 kg l	EUR/kg-canal	8,19	8,42	0,23	▲
	7,1-10 kg l	"	6,74	7,02	0,28	▲
	10,1-13 kg l	"	6,36	6,65	0,29	▲
	13,1-16 kg	"	5,62	5,90	0,28	▲
MERCOLLEIDA (dilluns)	23,1-25 kg	EUR/kg-viu	2,50	2,70	0,20	▲
	25,1-28 kg	"	2,35	2,55	0,20	▲

a.c.: central Atmosfera Controlada (si no hi ha dades a.c. posem dades central Fred Normal)



**Generalitat de Catalunya**  
 Departament d'Agricultura, Ramaderia,  
 Pesca, Alimentació i Medi Natural  
 Secretaria General  
 Estudis i Prospectiva Agrària i Alimentària

[estudis\\_prospectiva.daam@gencat.cat](mailto:estudis_prospectiva.daam@gencat.cat)

**Vedell frisó < 300 kg "O"**  
(ANOLL II)  
Mercolleida

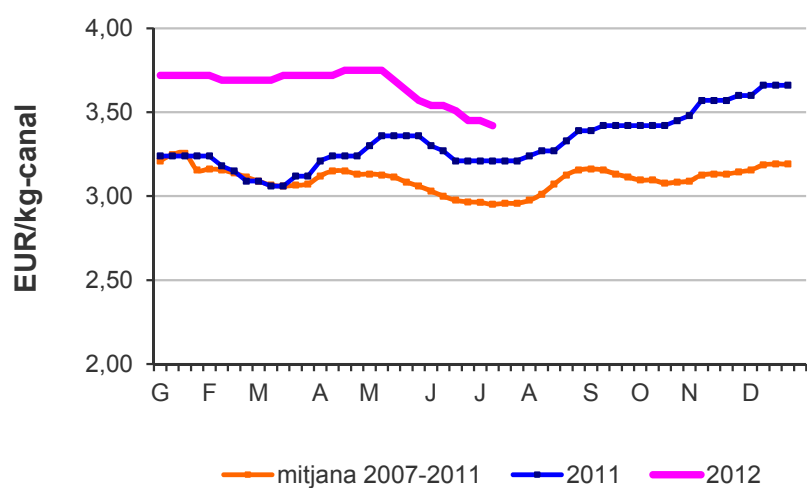

**POLLASTRE**  
Llotja de Bellpuig

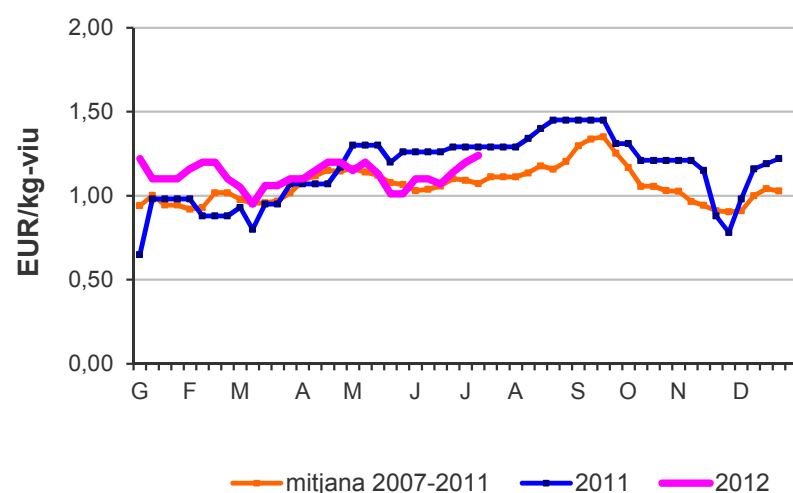

**XAI (12,1-13 kg.)**  
Escorxador col-laborador BCN (1)

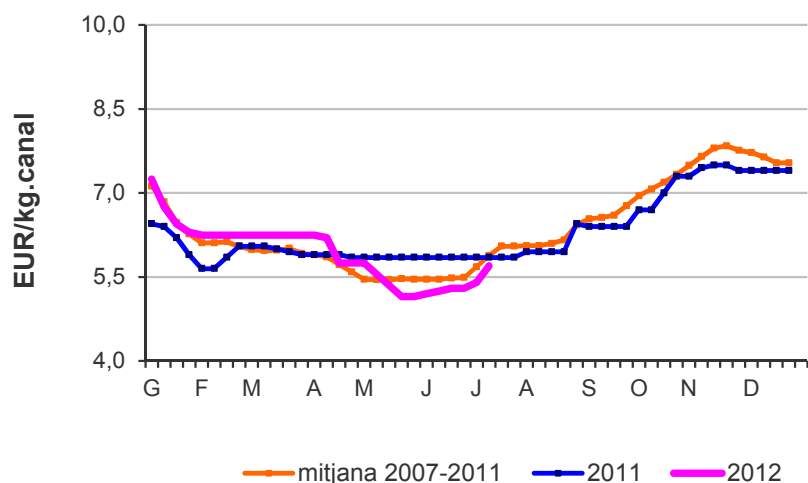

**CONILL**  
Llotja de Bellpuig

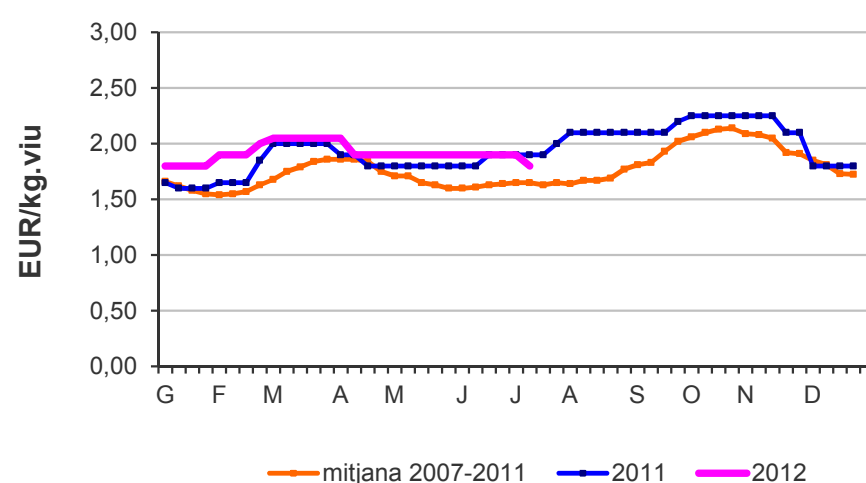

**PORC DE LLEIDA**  
Mercolleida

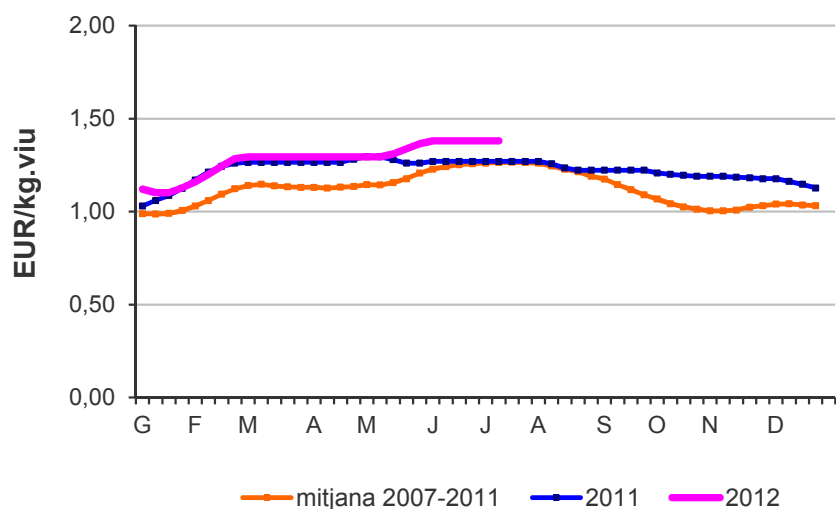

**OUS (Cat. L)**  
Llotja de Belpuig

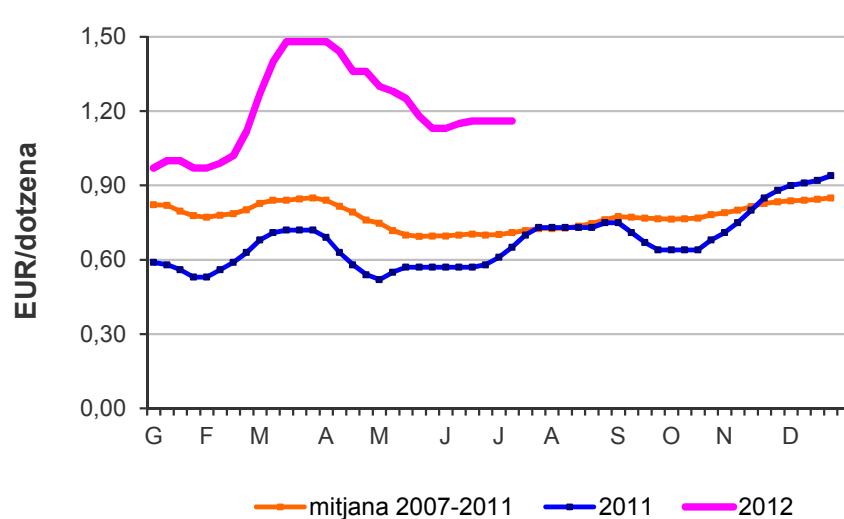

# I Conjuntura Sectors Agrícoles I

La sequera d'Estats Units i el corresponent informe USDA continuen fent pressió als preus dels **cereals** portant-los a un augment general. Pel que fa a la farina de soja 44% augmenta aquesta setmana assolint el preu de 488€/t un 61% superior a la setmana corresponent de l'any anterior. En **fruita fresca**, comença la recol·lecció de pera llimonera amb una cotització de 0,625€/kg, però els volums encara són poc significatius. En préssec i nectarina, l'avanç de campanya acompanyats per l'augment d'oferta corresponent, es reflexa en una lleugera disminució dels preus. Pel que fa a la **fruita seca**, disminueix el preu per les dos varietats d'avellana.

