



Full Setmanal de Conjuntura Agrària

Núm. 996

Setmana 27* : del 2 al 7 de juliol de 2012

Conjuntura Sectors Ramaders

El sector **porcí** segueix disminuint els pesos setmana darrera setmana. Les cotitzacions es mantenen estables tot i estar per damunt en un 8,6% de la de l'any anterior i un 9,4% de la mitjana 2007-2011. El garrí disminueix el preu 1€/unitat aquesta setmana, no obstant, està a 36 €/unitat, un 47% per sobre de la cotització del 2011 (setmana 27). Estabilitat general pel sector **boví**, el mercat interior segueix sense activar-se, s'haurà d'esperar a la resposta de l'exterior (exportacions i turistes) per veure el transcurs del comportament dels preus. Pel que fa a l'**oví**, s'està esperant que la disminució d'oferta, que ja és notòria, i l'augment de vendes impulsin els preus. Sense canvis en el sector **avícola** i els **ous**, a excepció del pollastre groc que augmenta la cotització un 5% respecte la setmana anterior.

Conjuntura Sectors Agrícoles →

PORQUÍ						
MERCAT	PRODUCTE	UNITAT	Setmana anterior	Setmana actual	Diferència	Tendència
MERCOLLEIDA (dijous)	porc selecte	EUR/kg-viu	1,392	1,392	0,000	==
	porc Lleida	"	1,380	1,380	0,000	==
	garrí (20 kg)	EUR/unitat	37,00	36,00	-1,00	▼
LLOTJA DE VIC (dissabte)	canal II	EUR/kg-canal	1,846	1,846	0,000	==
	garrí (15 kg)	EUR/unitat	17,00	17,00	0,00	==

BOVÍ						
MERCAT	PRODUCTE	UNITAT	Setmana anterior	Setmana actual	Diferència	Tendència
MERCOLLEIDA (dimecres)	vedella creuada 241-270 kg "R"	EUR/kg-canal	3,57	3,57	0,00	==
	vedella creuada 241-270 kg "O"	"	3,32	3,32	0,00	==
	vedella creuada > 271 kg "R"	"	3,44	3,44	0,00	==
	vedella creuada > 271 kg "O"	"	2,97	2,97	0,00	==
	vedell creuat 331-370 kg "R"	"	3,60	3,60	0,00	==
	vedell creuat 331-370 kg "O"	"	3,35	3,35	0,00	==
	vedell frisó < 300 kg "R"	"	3,54	3,54	0,00	==
	vedell frisó < 300 kg "O"	"	3,45	3,45	0,00	==
	vaca "R" (Extra)	"	-	-	-	-
	vaca "O" (Primera)	"	-	-	-	-

AVIRAM I CONILLS						
MERCAT	PRODUCTE	UNITAT	Setmana anterior	Setmana actual	Diferència	Tendència
LLOTJA DE BELLPUIG (divendres)	pollastre groc	EUR/kg-viu	1,14	1,20	0,06	▲
	"	EUR/kg-canal	1,72	1,80	0,08	▲
	gallina lleugera	EUR/kg-viu	0,14	0,14	0,00	==
	gallina semipesada 2,0 kg	"	0,50	0,50	0,00	==
	gallina semipesada 2,4 kg	"	0,58	0,58	0,00	==
	gallina pesada	"	0,42	0,42	0,00	==
	conill jove	"	1,90	1,90	0,00	==

* La setmana de referència s'identifica amb la setmana de fixació del preu.

OUS						
MERCAT	PRODUCTE	UNITAT	Setmana anterior	Setmana actual	Diferència	Tendència
LLOTJA DE BELLPUIG (dimarts)	cat.L (73-63 gr.)	EUR/dotzena	1,16	1,16	0,00	=
	cat.M (53-63 gr.)	"	1,02	1,02	0,00	=
LLOTJA DE REUS (dilluns)	cat.L (73-63 gr.)	"	1,82	1,82	0,00	=
	cat.M (53-63 gr.)	"	1,72	1,72	0,00	=

CEREALS I FARINES						
MERCAT	PRODUCTE	UNITAT	Setmana anterior	Setmana actual	Diferència	Tendència
LLOTJA DE BARCELONA (dimarts)	blat de moro EUA	EUR/t	225,00	234,00	9,00	▲
	blat de moro CE	"	-	-	-	-
	blat pinso CE	"	-	-	-	-
	ordi CE	"	-	-	-	-
	blat	"	235,00	243,00	8,00	▲
	ordi	"	220,00	227,00	7,00	▲
	blat de moro	"	232,00	237,00	5,00	▲
	farina de soja 44%	"	438,00	444,00	6,00	▲
MERCOLLEIDA (divendres)	mandioca	"	-	-	-	-
	blat pinso	EUR/t	234,00	246,00	12,00	▲
	blat panificable	"	234,00	246,00	12,00	▲
	ordi P.E.64	"	218,00	228,00	10,00	▲
LLOTJA DE TORTOSA	blat de moro (Urgell)	"	231,00	241,00	10,00	▲
	arròs blanc "Bahia" Extra	EUR/kg	0,58	0,58	0,00	=

FRUITA SECA						
MERCAT	PRODUCTE	UNITAT	Setmana anterior	Setmana actual	Diferència	Tendència
LLOTJA DE REUS (dilluns)	avellana NEGRETA	EUR/kg-gra	4,60	4,55	-0,05	▼
	avellana NEGRETA	EUR/liura	1,53	1,53	0,00	=
	avellana CORRENT	EUR/kg-gra	4,55	4,50	-0,05	▼
	ametlla COMUNA	EUR/kg-gra	4,00	4,00	0,00	=
	ametlla MARCONA	"	4,10	4,10	0,00	=
	ametlla LLARGUETA	"	4,05	4,05	0,00	=

FRUITA FRESCA						
MERCAT	PRODUCTE	UNITAT	Setmana anterior	Setmana actual	Diferència	Tendència
MERCOLLEIDA (dijous)	poma GOLDEN I 70i+ (a.c.)	EUR/kg	0,355	0,355	0,000	=
	pera LLIMONERA 60i+	"	-	-	-	-
	préssec vermell 67i+	"	0,525	0,525	0,000	=
	préssec Groc 73i+	"	-	-	-	-

OVÍ						
MERCAT	PRODUCTE	UNITAT	Setmana anterior	Setmana actual	Diferència	Tendència
ESCORXADOR COL·LABORADOR BARCELONA (1)	Fins a 10 kg	EUR/kg-canal	6,50	6,60	0,10	▲
	10,1 i 12 kg/canal	"	6,10	6,20	0,10	▲
	12,1 i 13 kg/canal	"	5,30	5,40	0,10	▲
	13,1 i 16 kg/canal	"	4,95	5,05	0,10	▲
	>16 kg-canal	"	4,65	4,70	0,05	▲
ESCORXADOR COL·LABORADOR BARCELONA (2)	< 7 kg l	EUR/kg-canal	8,19	8,19	0,00	=
	7,1-10 kg l	"	6,74	6,74	0,00	=
	10,1-13 kg l	"	6,36	6,36	0,00	=
	13,1-16 kg	"	5,62	5,62	0,00	=
MERCOLLEIDA (dilluns)	>16 kg	"	4,96	4,96	0,00	=
	23,1-25 kg	EUR/kg-viu	2,50	2,50	0,00	=
	25,1-28 kg	"	2,35	2,35	0,00	=

a.c.: central Atmosfera Controlada (si no hi ha dades a.c. posem dades central Fred Normal)



Generalitat de Catalunya

Departament d'Agricultura, Ramaderia,

Pesca, Alimentació i Medi Natural

Secretaria General

Estudis i Prospectiva Agrària i Alimentària

estudis_prospectiva.daam@gencat.cat

Vedell frisó < 300 kg "O"
(ANOLL II)
Mercolleida

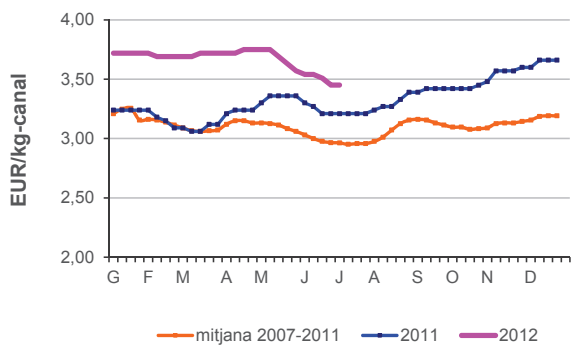

POLLASTRE
Llotja de Bellpuig

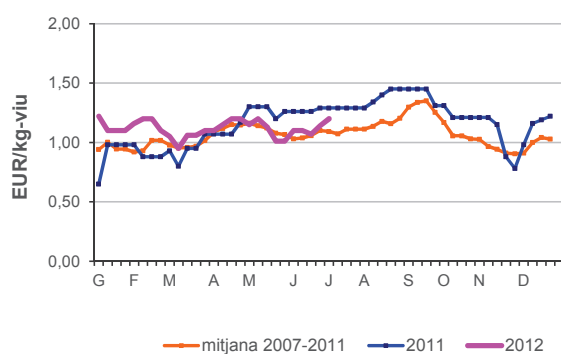

XAI (12,1-13 kg.)
Escorxador col·laborador BCN (1)

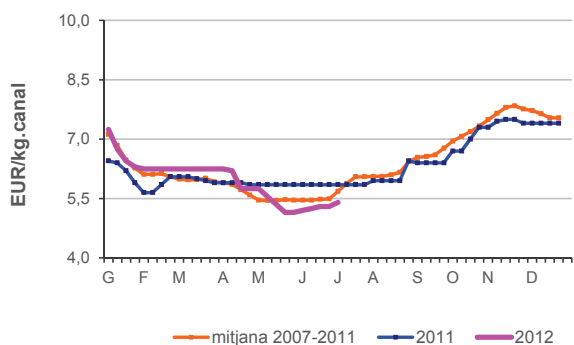

CONILL
Llotja de Bellpuig

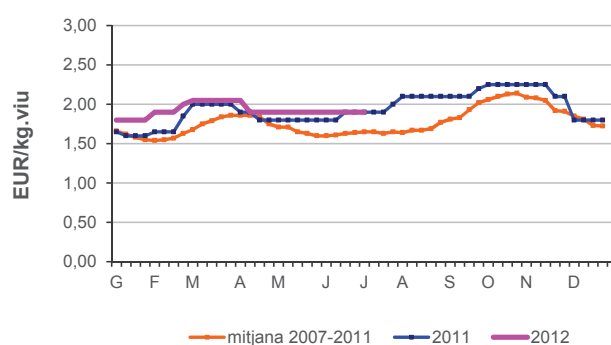

PORC DE LLEIDA
Mercolleida

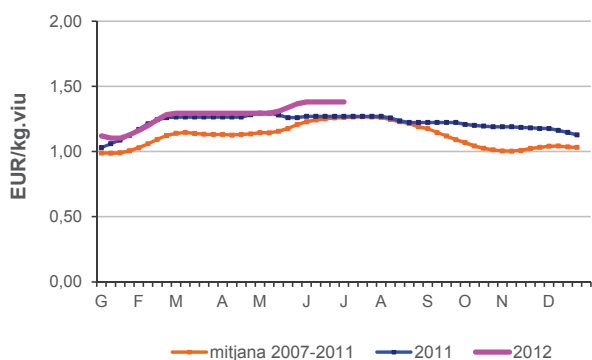

OUS (Cat. L)
Llotja de Belpuig

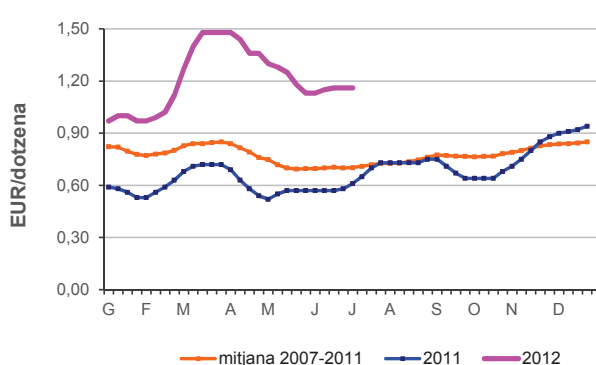

I Conjuntura Sectors Agrícoles I

Mercat de **cereals** marcat pels augments de preus. A destacar la cotització de la farina de soja 44% que assoleix un preu de 444€/t, un 47% superior al preu de la mateixa setmana del 2011. En **fruita fresca**, l'estabilitat entre oferta i demanda de la fruita d'os manté els preus d'aquesta respecte la setmana anterior. Pel sector de la **fruita seca**, lleugera disminució en el preu de l'avellana en gra per les varietats negreta i corrent. Sense canvis en els preus de l'ametlla.

