



Full Setmanal de Conjuntura Agrària

Núm. 995

Setmana 26* : del 25 al 30 de juny de 2012

Conjuntura Sectors Ramaders

No es presenten canvis en les cotitzacions del sector **porcí** respecte de la setmana anterior. L'augment de les temperatures ha contribuït a la disminució dels pesos que s'està produint aquestes últimes setmanes. Pel que fa al garrí, tot i l'estabilitat del preu, existeix un cert desequilibri entre l'oferta i la demanda a causa d'una demanda més elevada de l'habitual. Pel que fa al **boví**, estabilitat general en els preus a excepció del vedell frisó que disminueix 0,06€/kg-canal a causa de la inestabilitat que l'ha envoltat les últimes setmanes. Final de mes caracteritzat per un retrocés de l'activitat de mercat. Estabilitat pels sectors de l'**oví**, **avícola** i els **ous** a excepció del pollastre groc que augmenta el preu.

Conjuntura Sectors Agrícoles →

PORQUÍ						
MERCAT	PRODUCTE	UNITAT	Setmana anterior	Setmana actual	Diferència	Tendència
MERCOLLEIDA (dijous)	porc selecte	EUR/kg-viu	1,392	1,392	0,000	=
	porc Lleida	"	1,380	1,380	0,000	=
	garrí (20 kg)	EUR/unitat	37,00	37,00	0,00	=
LLOTJA DE VIC (dissabte)	canal II	EUR/kg-canal	1,846	1,846	0,000	=
	garrí (15 kg)	EUR/unitat	17,00	17,00	0,00	=

BOVÍ						
MERCAT	PRODUCTE	UNITAT	Setmana anterior	Setmana actual	Diferència	Tendència
MERCOLLEIDA (dimecres)	vedella creuada 241-270 kg "R"	EUR/kg-canal	3,57	3,57	0,00	=
	vedella creuada 241-270 kg "O"	"	3,32	3,32	0,00	=
	vedella creuada > 271 kg "R"	"	3,44	3,44	0,00	=
	vedella creuada > 271 kg "O"	"	2,97	2,97	0,00	=
	vedell creuat 331-370 kg "R"	"	3,60	3,60	0,00	=
	vedell creuat 331-370 kg "O"	"	3,35	3,35	0,00	=
	vedell frisó < 300 kg "R"	"	3,60	3,54	-0,06	▼
	vedell frisó < 300 kg "O"	"	3,51	3,45	-0,06	▼
	vaca "R" (Extra)	"	2,46	-	-	-
	vaca "O" (Primera)	"	2,10	-	-	-

AVIRAM I CONILLS						
MERCAT	PRODUCTE	UNITAT	Setmana anterior	Setmana actual	Diferència	Tendència
LLOTJA DE BELLPUIG (divendres)	pollastre groc	EUR/kg-viu	1,07	1,14	0,07	▲
	"	EUR/kg-canal	1,63	1,72	0,09	▲
	gallina lleugera	EUR/kg-viu	0,14	0,14	0,00	=
	gallina semipesada 2,0 kg	"	0,50	0,50	0,00	=
	gallina semipesada 2,4 kg	"	0,58	0,58	0,00	=
	gallina pesada	"	0,42	0,42	0,00	=
	conill jove	"	1,90	1,90	0,00	=

* La setmana de referència s'identifica amb la setmana de fixació del preu.

OUS						
MERCAT	PRODUCTE	UNITAT	Setmana anterior	Setmana actual	Diferència	Tendència
LLOTJA DE BELLPUIG (dimarts)	cat.L (73-63 gr.)	EUR/dotzena	1,16	1,16	0,00	=
	cat.M (53-63 gr.)	"	1,02	1,02	0,00	=
LLOTJA DE REUS (dilluns)	cat.L (73-63 gr.)	"	1,80	1,82	0,02	▲
	cat.M (53-63 gr.)	"	1,72	1,72	0,00	=

CEREALS I FARINES						
MERCAT	PRODUCTE	UNITAT	Setmana anterior	Setmana actual	Diferència	Tendència
LLOTJA DE BARCELONA (dimarts)	blat de moro EUA	EUR/t	214,00	225,00	11,00	▲
	blat de moro CE	"	-	-	-	-
	blat pinso CE	"	-	-	-	-
	ordi CE	"	-	-	-	-
	blat	"	224,00	235,00	11,00	▲
	ordi	"	216,00	220,00	4,00	▲
	blat de moro	"	223,00	232,00	9,00	▲
	farina de soja 44%	"	420,00	438,00	18,00	▲
	mandioca	"	-	-	-	-
MERCOLLEIDA (divendres)	blat pinso	EUR/t	224,00	234,00	10,00	▲
	blat panificable	"	224,00	234,00	10,00	▲
	ordi P.E.64	"	210,00	218,00	8,00	▲
	blat de moro (Urgell)	"	224,00	231,00	7,00	▲
LLOTJA DE TORTOSA	arròs blanc "Bahia" Extra	EUR/kg	0,58	0,58	0,00	=

FRUITA SECA						
MERCAT	PRODUCTE	UNITAT	Setmana anterior	Setmana actual	Diferència	Tendència
LLOTJA DE REUS (dilluns)	avellana NEGRETA	EUR/kg-gra	4,82	4,60	-0,22	▼
	avellana NEGRETA	EUR/liliura	1,56	1,53	-0,03	▼
	avellana CORRENT	EUR/kg-gra	4,80	4,55	-0,25	▼
	ametlla COMUNA	EUR/kg-gra	4,00	4,00	0,00	=
	ametlla MARCONA	"	4,10	4,10	0,00	=
	ametlla LLARGUETA	"	4,05	4,05	0,00	=

FRUITA FRESCA						
MERCAT	PRODUCTE	UNITAT	Setmana anterior	Setmana actual	Diferència	Tendència
MERCOLLEIDA (dijous)	poma GOLDEN I 70i+ (a.c.)	EUR/kg	0,355	0,355	0,000	=
	poma VER. AMERICANES 70+ (a.c.)	"	-	-	-	-
	pera BLANQUILLA 58+ (a.c.)	"	-	-	-	-
	pera CONFERENCE 60 i+ (a.c.)	"	0,325	0,325	0,000	=

OVÍ						
MERCAT	PRODUCTE	UNITAT	Setmana anterior	Setmana actual	Diferència	Tendència
ESCORXADOR COL·LABORADOR BARCELONA (1)	Fins a 10 kg	EUR/kg-canal	6,50	6,50	0,00	=
	10,1 i 12 kg/canal	"	6,10	6,10	0,00	=
	12,1 i 13 kg/canal	"	5,30	5,30	0,00	=
	13,1 i 16 kg/canal	"	4,95	4,95	0,00	=
	>16 kg-canal	"	4,65	4,65	0,00	=
ESCORXADOR COL·LABORADOR BARCELONA (2)	< 7 kg l	EUR/kg-canal	8,19	8,19	0,00	=
	7,1-10 kg l	"	6,74	6,74	0,00	=
	10,1-13 kg l	"	6,36	6,36	0,00	=
	13,1-16 kg	"	5,62	5,62	0,00	=
MERCOLLEIDA (dilluns)	23,1-25 kg	EUR/kg-viu	2,50	2,50	0,00	=
	25,1-28 kg	"	2,35	2,35	0,00	=

a.c.: central Atmosfera Controlada (si no hi ha dades a.c. posem dades central Fred Normal)



Generalitat de Catalunya
 Departament d'Agricultura, Ramaderia,
 Pesca, Alimentació i Medi Natural
 Secretaria General
 Estudis i Prospectiva Agrària i Alimentària

estudis_prospectiva.daam@gencat.cat

Vedell frisó < 300 kg "O"
(ANOLL II)
Mercolleida

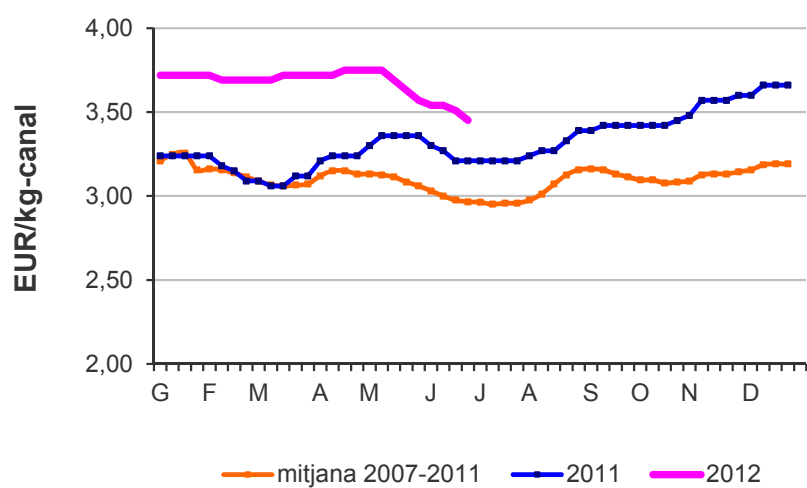

POLLASTRE
Llotja de Bellpuig

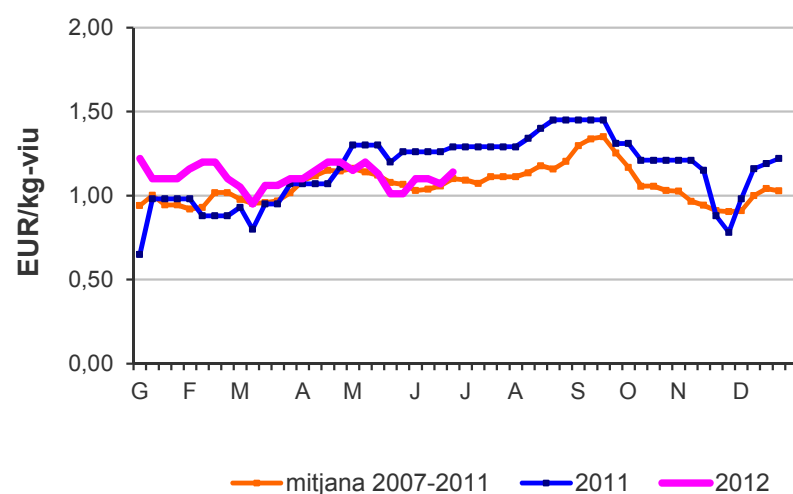

XAI (12,1-13 kg.)
Escorxador col-laborador BCN (1)

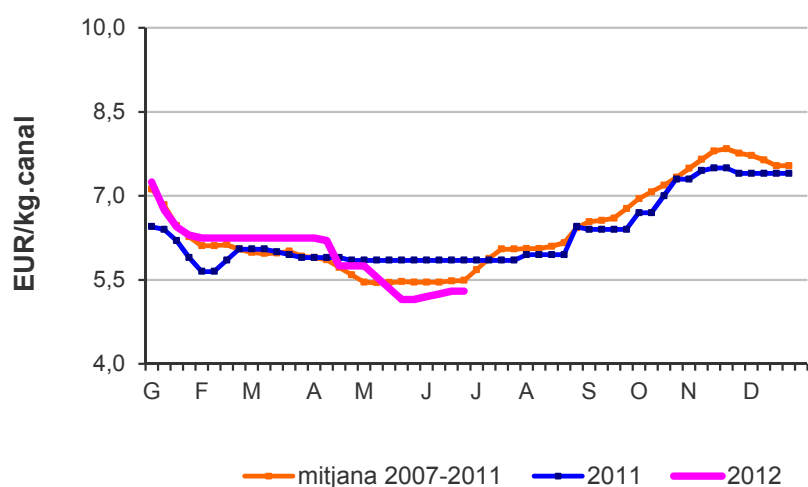

CONILL
Llotja de Bellpuig

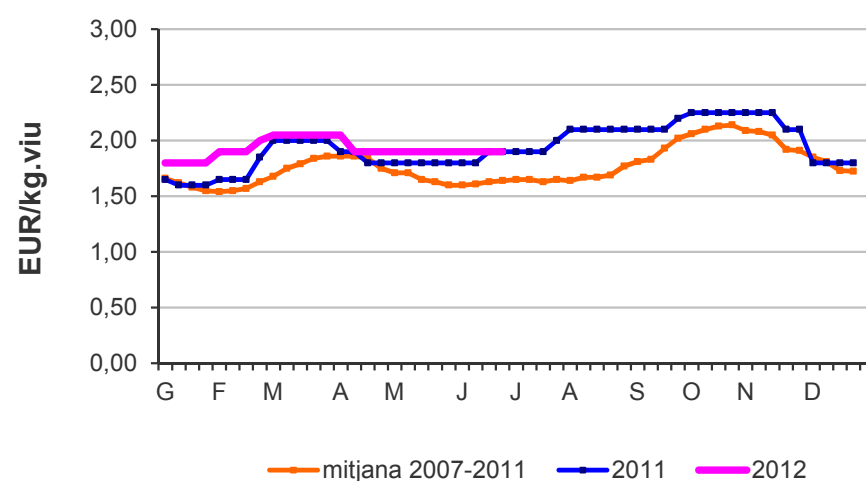

PORC DE LLEIDA
Mercolleida

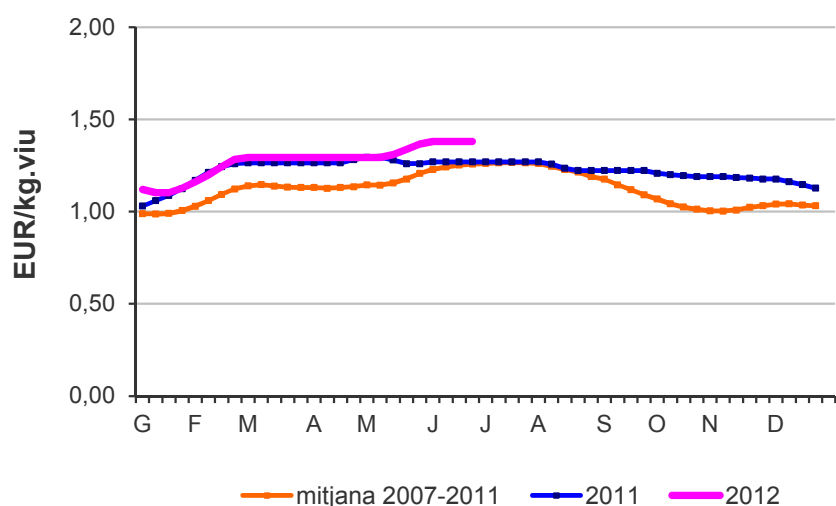

OUS (Cat. L)
Llotja de Bellpuig

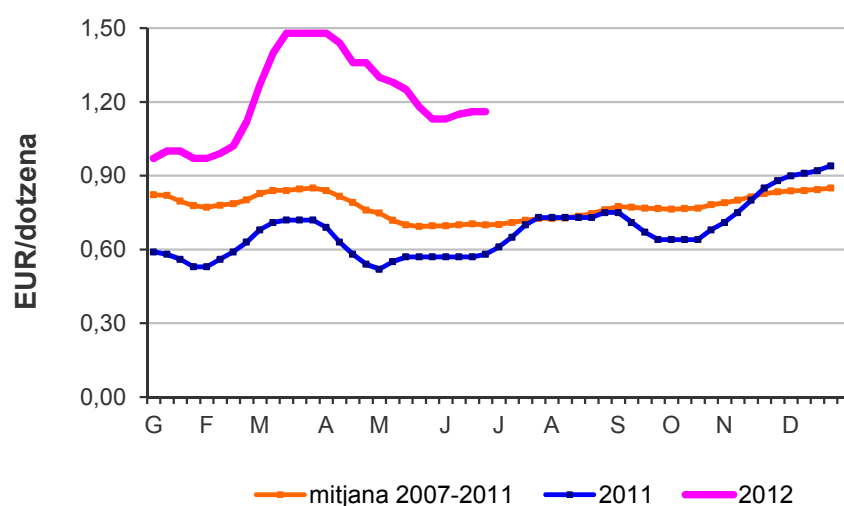

I Conjuntura Sectors Agrícoles I

Els repunts del mercat de futurs dels **cereals** es varen fer notoris a la Llotja de Barcelona i Mercolleida, essent la cotització del blat de la Llotja de Barcelona l'augment més elevat amb 11€/t. Cal destacar també l'augment de la cotització de la farina de soja 44% en 18€/t respecte la setmana anterior. Pel que fa a la **fruita fresca**, els volums de la fruita d'estiu no assolixen les expectatives esperades des d'un principi. En **fruita seca**, sense canvis en ametlla i disminucions en les varietats d'avellana.

