



Full Setmanal de Conjuntura Agrària

Núm. 994

Setmana 25* : del 18 al 23 de juny de 2012

Conjuntura Sectors Ramaders

El sector **porcí** presenta estabilitat pel que fa als preus, en canvi els pesos continuen a la baixa, trobant-se el pes en canal per sota els 80 kg i en viu acostant-se als 103 kg. En **boví**, repeticions generals excepte el vedell frisó que disminueix en tres cèntims. En el sector **oví**, repeticions i algun repunt per a altres escorxadors. A l'entrada dels mesos més calorosos de l'any, s'espera que l'oferta disminueixi i els preus no baixin més. En l'**aviram**, no es presenten canvis en les cotitzacions excepte pel pollastre groc que disminueix 0,03 €/kg-viu i els **ous** augmenten per la categoria L i repeteix la M.

Conjuntura Sectors Agrícoles →

PORQUÍ						
MERCAT	PRODUCTE	UNITAT	Setmana anterior	Setmana actual	Diferència	Tendència
MERCOLLEIDA (dijous)	porc selecte	EUR/kg-viu	1,392	1,392	0,000	==
	porc Lleida	"	1,380	1,380	0,000	==
	garrí (20 kg)	EUR/unitat	37,00	37,00	0,00	==
LLOTJA DE VIC (dissabte)	canal II	EUR/kg-canal	1,846	1,846	0,000	==
	garrí (15 kg)	EUR/unitat	17,00	17,00	0,00	==

BOVÍ						
MERCAT	PRODUCTE	UNITAT	Setmana anterior	Setmana actual	Diferència	Tendència
MERCOLLEIDA (dimecres)	vedella creuada 241-270 kg "R"	EUR/kg-canal	3,57	3,57	0,00	==
	vedella creuada 241-270 kg "O"	"	3,32	3,32	0,00	==
	vedella creuada > 271 kg "R"	"	3,44	3,44	0,00	==
	vedella creuada > 271 kg "O"	"	2,97	2,97	0,00	==
	vedell creuat 331-370 kg "R"	"	3,60	3,60	0,00	==
	vedell creuat 331-370 kg "O"	"	3,35	3,35	0,00	==
	vedell frisó < 300 kg "R"	"	3,63	3,60	-0,03	▼
	vedell frisó < 300 kg "O"	"	3,54	3,51	-0,03	▼
	vaca "R" (Extra)	"	2,46	2,46	0,00	==
	vaca "O" (Primera)	"	2,10	2,10	0,00	==

AVIRAM I CONILLS						
MERCAT	PRODUCTE	UNITAT	Setmana anterior	Setmana actual	Diferència	Tendència
LLOTJA DE BELLPUIG (divendres)	pollastre groc	EUR/kg-viu	1,10	1,07	-0,03	▼
	"	EUR/kg-canal	1,67	1,63	-0,04	▼
	gallina lleugera	EUR/kg-viu	0,14	0,14	0,00	==
	gallina semipesada 2,0 kg	"	0,50	0,50	0,00	==
	gallina semipesada 2,4 kg	"	0,58	0,58	0,00	==
	gallina pesada	"	0,42	0,42	0,00	==
	conill jove	"	1,90	1,90	0,00	==

* La setmana de referència s'identifica amb la setmana de fixació del preu.

OUS						
MERCAT	PRODUCTE	UNITAT	Setmana anterior	Setmana actual	Diferència	Tendència
LLOTJA DE BELLPUIG (dimarts)	cat.L (73-63 gr.)	EUR/dotzena	1,15	1,16	0,01	▲
	cat.M (53-63 gr.)	"	1,02	1,02	0,00	=
LLOTJA DE REUS (dilluns)	cat.L (73-63 gr.)	"	1,75	1,80	0,05	▲
	cat.M (53-63 gr.)	"	1,68	1,72	0,04	▲

CEREALS I FARINES						
MERCAT	PRODUCTE	UNITAT	Setmana anterior	Setmana actual	Diferència	Tendència
LLOTJA DE BARCELONA (dimarts)	blat de moro EUA	EUR/t	214,00	214,00	0,00	=
	blat de moro CE	"	-	-	-	-
	blat pinso CE	"	-	-	-	-
	ordi CE	"	-	-	-	-
	blat	"	227,00	224,00	-3,00	▼
	ordi	"	214,00	216,00	2,00	▲
	blat de moro	"	223,00	223,00	0,00	=
	farina de soja 44% mandioca	"	426,00 -	420,00 -	-6,00 -	▼ -
MERCOLLEIDA (divendres)	blat pinso	EUR/t	220,00	224,00	4,00	▲
	blat panificable	"	220,00	224,00	4,00	▲
	ordi P.E.64	"	207,00	210,00	3,00	▲
	blat de moro (Urgell)	"	221,00	224,00	3,00	▲
LLOTJA DE TORTOSA	arròs blanc "Bahia" Extra	EUR/kg	0,58	0,58	0,00	=

FRUITA SECA						
MERCAT	PRODUCTE	UNITAT	Setmana anterior	Setmana actual	Diferència	Tendència
LLOTJA DE REUS (dilluns)	avellana NEGRETA	EUR/kg-gra	4,82	4,82	0,00	=
	avellana NEGRETA	EUR/liura	1,56	1,56	0,00	=
	avellana CORRENT	EUR/kg-gra	4,80	4,80	0,00	=
	ametlla COMUNA	EUR/kg-gra	4,00	4,00	0,00	=
	ametlla MARCONA	"	4,10	4,10	0,00	=
	ametlla LLARGUETA	"	4,05	4,05	0,00	=

FRUITA FRESCA						
MERCAT	PRODUCTE	UNITAT	Setmana anterior	Setmana actual	Diferència	Tendència
MERCOLLEIDA (dijous)	poma GOLDEN I 70i+ (a.c.)	EUR/kg	0,355	0,355	0,000	=
	poma VER. AMERICANES 70+ (a.c.)	"	-	-	-	-
	pera BLANQUILLA 58+ (a.c.)	"	-	-	-	-
	pera CONFERENCE 60 i+ (a.c.)	"	0,325	0,325	0,000	=

OVÍ						
MERCAT	PRODUCTE	UNITAT	Setmana anterior	Setmana actual	Diferència	Tendència
ESCORXADOR COL·LABORADOR BARCELONA (1)	Fins a 10 kg	EUR/kg-canal	6,45	6,50	0,05	▲
	10,1 i 12 kg/canal	"	6,10	6,10	0,00	=
	12,1 i 13 kg/canal	"	5,25	5,30	0,05	▲
	13,1 i 16 kg/canal	"	4,95	4,95	0,00	=
	>16 kg-canal	"	4,60	4,65	0,05	▲
ESCORXADOR COL·LABORADOR BARCELONA (2)	< 7 kg l	EUR/kg-canal	8,19	8,19	0,00	=
	7,1-10 kg l	"	6,74	6,74	0,00	=
	10,1-13 kg l	"	6,36	6,36	0,00	=
	13,1-16 kg	"	5,62	5,62	0,00	=
MERCOLLEIDA (dilluns)	>16 kg	"	4,96	4,96	0,00	=
	23,1-25 kg	EUR/kg-viu	2,50	2,50	0,00	=
	25,1-28 kg	"	2,35	2,35	0,00	=

a.c.: central Atmosfera Controlada (si no hi ha dades a.c. posem dades central Fred Normal)



Generalitat de Catalunya

Departament d'Agricultura, Ramaderia,
Pesca, Alimentació i Medi Natural
Secretaria General
Estudis i Prospectiva Agrària i Alimentària

estudis_prospectiva.daam@gencat.cat

Vedell frisó < 300 kg "O"
(ANOLL II)
Mercolleida

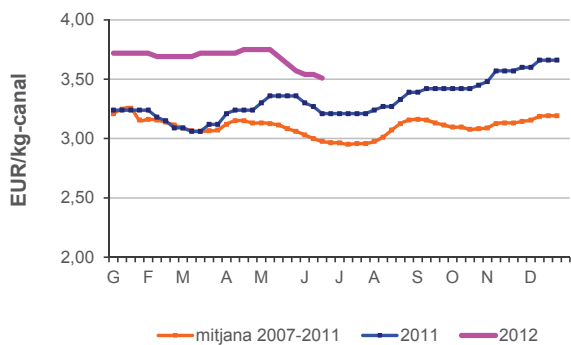

POLLASTRE
Llotja de Bellpuig

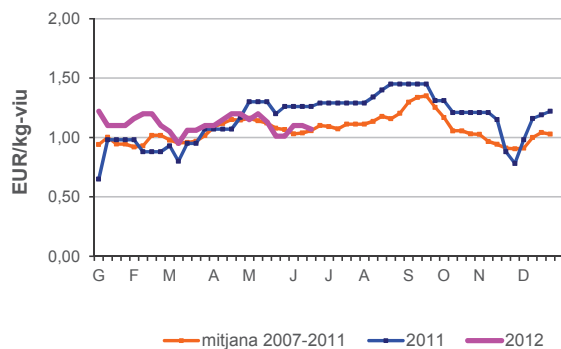

XAI (12,1-13 kg.)
Escorxador col·laborador BCN (1)

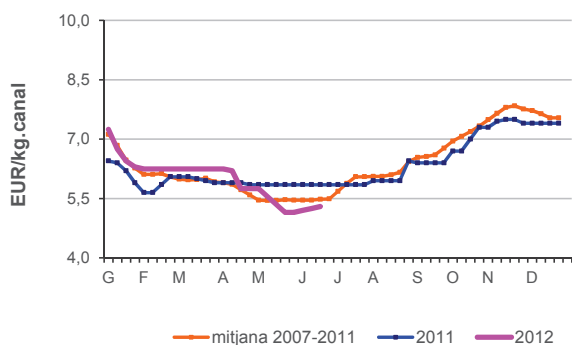

CONILL
Llotja de Bellpuig

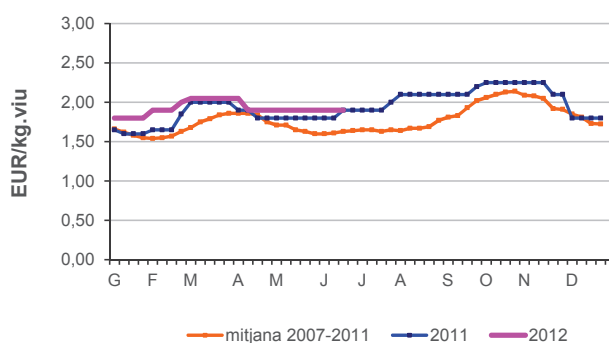

PORC DE LLEIDA
Mercolleida

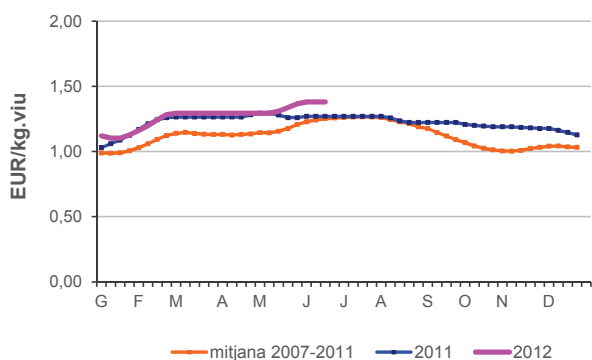

OUS (Cat. L)
Llotja de Belpuig

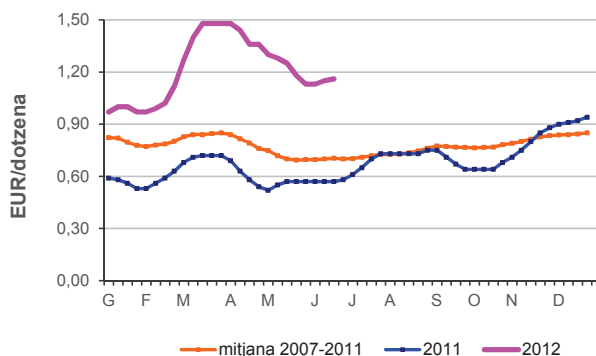

I Conjuntura Sectors Agrícoles I

El mercat dels **cereals** presenta bàsicament augments motivats per la meteorologia d'EUA, el blat i la farina de soja 44% (Llotja de Barcelona) són l'excepció i baixen els preus respecte la setmana anterior. En **fruita fresca**, estabilitat pel que queda d'estoc d'hivern. En referència a la nova collita, degut a la concentració d'oferta d'aquesta setmana, els alts preus de la setmana anterior disminueixen, fet habitual dels inicis de campanya. Pel que fa a **fruita seca**, sense variacions respecte la setmana anterior.

