



Full Setmanal de Conjuntura Agrària

Núm. 993

Setmana 24* : de l'11 al 16 de juny de 2012

Conjuntura Sectors Ramaders

El sector **porcí** aquesta setmana repeteix les seves cotitzacions tot i trobar-se el 8,6% per sobre del preu corresponent al de l'any anterior i un 11,1% al de la mitjana 2007-2011 (porc engreix). Els pesos continuen a la baixa, trobant-se 1,5 kg per sota, tant en viu com en canal, de la setmana corresponent de l'any anterior. En el **boví**, estabilitat general excepte pel vedell creuat que augmenta 0,03€/kg-canal degut a la bona demanda de l'industria càrnica i també per part dels escorxadors i l'exportació. Per les femelles i els frisons continua la sobre-oferta i la poca activitat del mercat interior. Pel que fa al sector **oví**, també es caracteritza per un consum intern poc actiu i els seus preus repeteixen respecte la setmana anterior excepte per un escorxadors de Barcelona que augmenta 0,05€/kg-canal per totes les categories. Sense variacions en el sector **avícola** i **cunícola**. Lleuger augment del preu dels **ous** de la Llotja de Bellpuig.

Conjuntura Sectors Agrícoles →

PORQUÍ						
MERCAT	PRODUCTE	UNITAT	Setmana anterior	Setmana actual	Diferència	Tendència
MERCOLLEIDA (dijous)	porc selecte	EUR/kg-viu	1,392	1,392	0,000	=
	porc Lleida	"	1,380	1,380	0,000	=
	garrí (20 kg)	EUR/unitat	37,00	37,00	0,00	=
LLOTJA DE VIC (dissabte)	canal II	EUR/kg-canal	1,846	1,846	0,000	=
	garrí (15 kg)	EUR/unitat	17,00	17,00	0,00	=

BOVÍ						
MERCAT	PRODUCTE	UNITAT	Setmana anterior	Setmana actual	Diferència	Tendència
MERCOLLEIDA (dimecres)	vedella creuada 241-270 kg "R"	EUR/kg-canal	3,57	3,57	0,00	=
	vedella creuada 241-270 kg "O"	"	3,32	3,32	0,00	=
	vedella creuada > 271 kg "R"	"	3,44	3,44	0,00	=
	vedella creuada > 271 kg "O"	"	2,97	2,97	0,00	=
	vedell creuat 331-370 kg "R"	"	3,57	3,60	0,03	▲
	vedell creuat 331-370 kg "O"	"	3,32	3,35	0,03	▲
	vedell frisó < 300 kg "R"	"	3,63	3,63	0,00	=
	vedell frisó < 300 kg "O"	"	3,54	3,54	0,00	=
	vaca "R" (Extra)	"	2,46	2,46	0,00	=
	vaca "O" (Primera)	"	2,10	2,10	0,00	=

AVIRAM I CONILLS						
MERCAT	PRODUCTE	UNITAT	Setmana anterior	Setmana actual	Diferència	Tendència
LLOTJA DE BELLPUIG (divendres)	pollastre groc	EUR/kg-viu	1,10	1,10	0,00	=
	"	EUR/kg-canal	1,67	1,67	0,00	=
	gallina lleugera	EUR/kg-viu	0,14	0,14	0,00	=
	gallina semipesada 2,0 kg	"	0,50	0,50	0,00	=
	gallina semipesada 2,4 kg	"	0,58	0,58	0,00	=
	gallina pesada	"	0,42	0,42	0,00	=
	conill jove	"	1,90	1,90	0,00	=

* La setmana de referència s'identifica amb la setmana de fixació del preu.

OUS						
MERCAT	PRODUCTE	UNITAT	Setmana anterior	Setmana actual	Diferència	Tendència
LLOTJA DE BELLPUIG (dimarts)	cat.L (73-63 gr.)	EUR/dotzena	1,13	1,15	0,02	▲
	cat.M (53-63 gr.)	"	1,01	1,02	0,01	▲
LLOTJA DE REUS (dilluns)	cat.L (73-63 gr.)	"	1,75	1,75	0,00	=
	cat.M (53-63 gr.)	"	1,68	1,68	0,00	=

CEREALES I FARINES						
MERCAT	PRODUCTE	UNITAT	Setmana anterior	Setmana actual	Diferència	Tendència
LLOTJA DE BARCELONA (dimarts)	blat de moro EUA	EUR/t	222,00	214,00	-8,00	▼
	blat de moro CE	"	-	-	-	-
	blat pinso CE	"	-	-	-	-
	ordi CE	"	-	-	-	-
	blat	"	230,00	227,00	-3,00	▼
	ordi	"	218,00	214,00	-4,00	▼
	blat de moro	"	228,00	223,00	-5,00	▼
	farina de soja 44%	"	406,00	426,00	20,00	▲
MERCOLLEIDA (divendres)	mandioca	"	-	-	-	-
	blat pinso	EUR/t	227,00	220,00	-7,00	▼
	blat panificable	"	227,00	220,00	-7,00	▼
	ordi P.E.64	"	210,00	207,00	-3,00	▼
LLOTJA DE TORTOSA	blat de moro (Urgell)	"	225,00	221,00	-4,00	▼
	arròs blanc "Bahia" Extra	EUR/kg	0,61	0,58	-0,03	▼

FRUITA SECA						
MERCAT	PRODUCTE	UNITAT	Setmana anterior	Setmana actual	Diferència	Tendència
LLOTJA DE REUS (dilluns)	avellana NEGRETA	EUR/kg-gra	4,82	4,82	0,00	=
	avellana NEGRETA	EUR/lliura	1,56	1,56	0,00	=
	avellana CORRENT	EUR/kg-gra	4,80	4,80	0,00	=
	ametlla COMUNA	EUR/kg-gra	4,00	4,00	0,00	=
	ametlla MARCONA	"	4,10	4,10	0,00	=
	ametlla LLARGUETA	"	4,05	4,05	0,00	=

FRUITA FRESCA						
MERCAT	PRODUCTE	UNITAT	Setmana anterior	Setmana actual	Diferència	Tendència
MERCOLLEIDA (dijous)	poma GOLDEN I 70i+ (a.c.)	EUR/kg	0,355	0,355	0,000	=
	poma VER. AMERICANES 70+ (a.c.)	"	-	-	-	-
	pera BLANQUILLA 58+ (a.c.)	"	-	-	-	-
	pera CONFERENCE 60 i+ (a.c.)	"	0,325	0,325	0,000	=

OVÍ						
MERCAT	PRODUCTE	UNITAT	Setmana anterior	Setmana actual	Diferència	Tendència
ESCORXADOR COL·LABORADOR BARCELONA (1)	Fins a 10 kg	EUR/kg-canal	6,40	6,45	0,05	▲
	10,1 i 12 kg/canal	"	6,05	6,10	0,05	▲
	12,1 i 13 kg/canal	"	5,20	5,25	0,05	▲
	13,1 i 16 kg/canal	"	4,90	4,95	0,05	▲
	>16 kg-canal	"	4,55	4,60	0,05	▲
ESCORXADOR COL·LABORADOR BARCELONA (2)	< 7 kg l	EUR/kg-canal	8,19	8,19	0,00	=
	7,1-10 kg l	"	6,74	6,74	0,00	=
	10,1-13 kg l	"	6,36	6,36	0,00	=
	13,1-16 kg	"	5,62	5,62	0,00	=
MERCOLLEIDA (dilluns)	>16 kg	"	4,96	4,96	0,00	=
	23,1-25 kg	EUR/kg-viu	2,50	2,50	0,00	=
	25,1-28 kg	"	2,35	2,35	0,00	=

a.c.: central Atmosfera Controlada (si no hi ha dades a.c. posem dades central Fred Normal)



Generalitat de Catalunya
 Departament d'Agricultura, Ramaderia,
 Pesca, Alimentació i Medi Natural
 Secretaria General
 Estudis i Prospectiva Agrària i Alimentària

estudis_prospectiva.daam@gencat.cat

Vedell frisó < 300 kg "O"
(ANOLL II)
Mercolleida

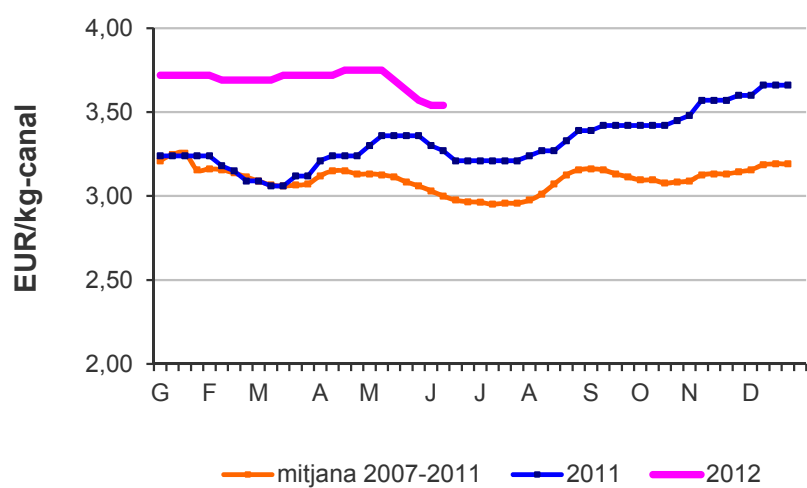

POLLASTRE
Llotja de Bellpuig

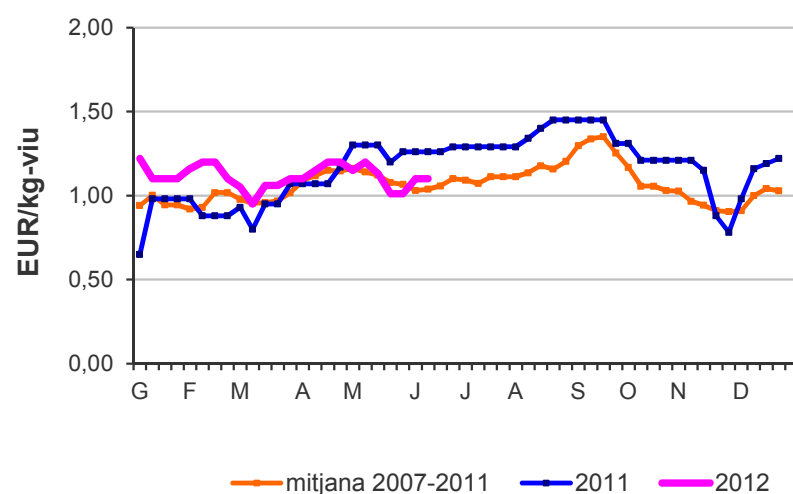

XAI (12,1-13 kg.)
Escorxador col-laborador BCN (1)

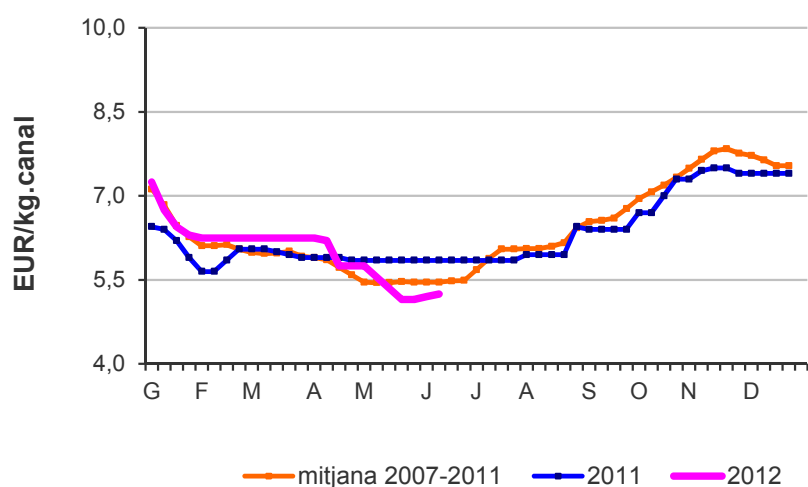

CONILL
Llotja de Bellpuig

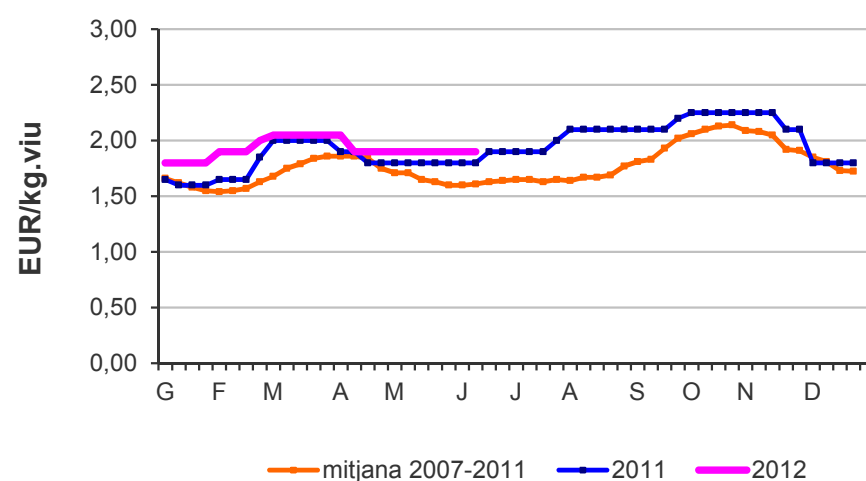

PORC DE LLEIDA
Mercolleida

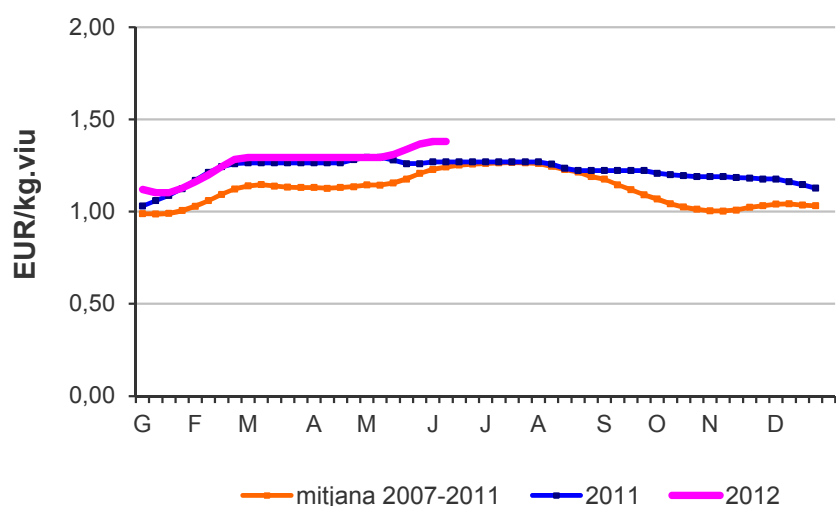

OUS (Cat. L)
Llotja de Bellpuig

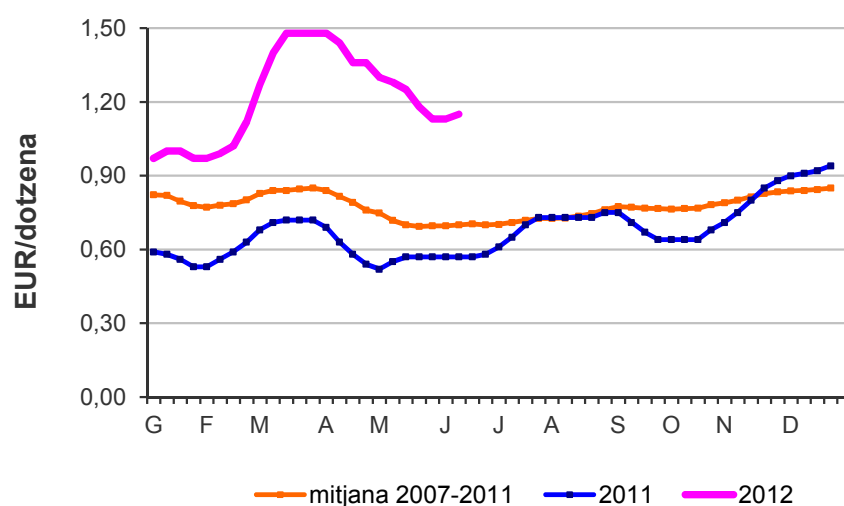

I Conjuntura Sectors Agrícoles I

Disminució general en els preus dels **cereals** respecte la setmana anterior en els principals mercats estatals, per contra, la farina de soja 44% augmenta 20€/t arribant als 426€/t. En **fruita fresca** les cotitzacions de poma i pera, repeteixen preus, causa de la disminució de les vendes. Pel que fa a la fruita d'estiu, els volums comencen a ser significatius i ja es disposa dels primers preus, que són superiors vers l'any anterior pel préssec i la nectarina en un 20% i 55% respectivament i lleugerament inferiors pel préssec pla. Cap canvi respecte la setmana anterior en el sector de la **fruita seca**.

