



# Full Setmanal de Conjuntura Agrària

Núm. 992

Setmana 23\* : del 4 al 9 de juny de 2012

## Conjuntura Sectors Ramaders

El sector **porcí** continua d'enhorabona, aquesta setmana el porc d'engreix ha assolit el nivell més alt des de 1997, el preu és un 8% superior al de la mateixa setmana de l'any anterior, aquest augment de preus està acompanyat per una disminució dels pesos situant-se a nivells mínims més habituals pels mesos de juliol i agost. El garrí també augmenta de preu aquesta setmana, fent-ho en 0,5€/unitat arribant fins els 37€/unitat. En el **boví**, s'estabilitzen els preus de les races creuades i disminueix la cotització dels frisons. Es percep un augment de l'activitat d'escorxadors dels primers. Pel que fa al sector **oví**, lleuger augment en algun escorxadors i repeticions en la resta, tot i aquest augment, el preu es troba per sota del corresponent de l'any anterior i el de la mitjana dels anys 2007-2011. En el sector **avícola**, augment de la cotització del pollastre groc que, tot i recuperar-se, continua per sota de la mitjana 2007-2011. Els **ous** repeteixen preus respecte la setmana anterior.

### Conjuntura Sectors Agrícoles →

PORQUÍ						
MERCAT	PRODUCTE	UNITAT	Setmana anterior	Setmana actual	Diferència	Tendència
MERCOLLEIDA (dijous)	porc selecte	EUR/kg-viu	1,378	1,392	0,014	▲
	porc Lleida	"	1,366	1,380	0,014	▲
	garrí (20 kg)	EUR/unitat	36,50	37,00	0,50	▲
LLOTJA DE VIC (dissabte)	canal II	EUR/kg-canal	1,827	1,846	0,019	▲
	garrí (15 kg)	EUR/unitat	17,00	17,00	0,00	=

BOVÍ						
MERCAT	PRODUCTE	UNITAT	Setmana anterior	Setmana actual	Diferència	Tendència
MERCOLLEIDA (dimecres)	vedella creuada 241-270 kg "R"	EUR/kg-canal	3,57	3,57	0,00	=
	vedella creuada 241-270 kg "O"	"	3,32	3,32	0,00	=
	vedella creuada > 271 kg "R"	"	3,44	3,44	0,00	=
	vedella creuada > 271 kg "O"	"	2,97	2,97	0,00	=
	vedell creuat 331-370 kg "R"	"	3,57	3,57	0,00	=
	vedell creuat 331-370 kg "O"	"	3,32	3,32	0,00	=
	vedell frisó < 300 kg "R"	"	3,66	3,63	-0,03	▼
	vedell frisó < 300 kg "O"	"	3,57	3,54	-0,03	▼
	vaca "R" ( Extra)	"	2,46	2,46	0,00	=
	vaca "O" (Primera)	"	2,10	2,10	0,00	=

AVIRAM I CONILLS						
MERCAT	PRODUCTE	UNITAT	Setmana anterior	Setmana actual	Diferència	Tendència
LLOTJA DE BELLPUIG (divendres)	pollastre groc	EUR/kg-viu	1,01	1,10	0,09	▲
	"	EUR/kg-canal	1,55	1,67	0,12	▲
	gallina lleugera	EUR/kg-viu	0,14	0,14	0,00	=
	gallina semipesada 2,0 kg	"	0,50	0,50	0,00	=
	gallina semipesada 2,4 kg	"	0,58	0,58	0,00	=
	gallina pesada	"	0,47	0,42	-0,05	▼
	conill jove	"	1,90	1,90	0,00	=

\* La setmana de referència s'identifica amb la setmana de fixació del preu.

OUS						
MERCAT	PRODUCTE	UNITAT	Setmana anterior	Setmana actual	Diferència	Tendència
LLOTJA DE BELLPUIG (dimarts)	cat.L (73-63 gr.)	EUR/dotzena	1,13	1,13	0,00	=
	cat.M (53-63 gr.)	"	1,01	1,01	0,00	=
LLOTJA DE REUS (dilluns)	cat.L (73-63 gr.)	"	1,75	1,75	0,00	=
	cat.M (53-63 gr.)	"	1,68	1,68	0,00	=

CEREALS I FARINES						
MERCAT	PRODUCTE	UNITAT	Setmana anterior	Setmana actual	Diferència	Tendència
LLOTJA DE BARCELONA (dimarts)	blat de moro EUA	EUR/t	226,00	222,00	-4,00	▼
	blat de moro CE	"	-	-	-	-
	blat pinso CE	"	-	-	-	-
	ordi CE	"	-	-	-	-
	blat	"	234,00	230,00	-4,00	▼
	ordi	"	225,00	218,00	-7,00	▼
	blat de moro	"	232,00	228,00	-4,00	▼
	farina de soja 44%	"	415,00	406,00	-9,00	▼
MERCOLLEIDA (divendres)	mandioca	"	-	-	-	-
	blat pinso	EUR/t	231,00	227,00	-4,00	▼
	blat panificable	"	231,00	227,00	-4,00	▼
	ordi P.E.64	"	212,00	210,00	-2,00	▼
LLOTJA DE TORTOSA	blat de moro (Urgell)	"	227,00	225,00	-2,00	▼
	arròs blanc "Bahia" Extra	EUR/kg	-	0,61	-	-

FRUITA SECA						
MERCAT	PRODUCTE	UNITAT	Setmana anterior	Setmana actual	Diferència	Tendència
LLOTJA DE REUS (dilluns)	avellana NEGRETA	EUR/kg-gra	4,85	4,82	-0,03	▼
	avellana NEGRETA	EUR/liura	1,58	1,56	-0,02	▼
	avellana CORRENT	EUR/kg-gra	4,82	4,80	-0,02	▼
	ametlla COMUNA	EUR/kg-gra	3,90	4,00	0,10	▲
	ametlla MARCONA	"	4,10	4,10	0,00	=
	ametlla LLARGUETA	"	4,00	4,05	0,05	▲

FRUITA FRESCA						
MERCAT	PRODUCTE	UNITAT	Setmana anterior	Setmana actual	Diferència	Tendència
MERCOLLEIDA (dijous)	poma GOLDEN I 70i+ (a.c.)	EUR/kg	0,355	0,355	0,000	=
	poma VER. AMERICANES 70+ (a.c.)	"	-	-	-	-
	pera BLANQUILLA 58+ (a.c.)	"	-	-	-	-
	pera CONFERENCE 60 i+ (a.c.)	"	0,325	0,325	0,000	=

OVÍ						
MERCAT	PRODUCTE	UNITAT	Setmana anterior	Setmana actual	Diferència	Tendència
ESCORXADOR COL·LABORADOR BARCELONA (1)	Fins a 10 kg	EUR/kg-canal	6,35	6,40	0,05	▲
	10,1 i 12 kg/canal	"	6,00	6,05	0,05	▲
	12,1 i 13 kg/canal	"	5,15	5,20	0,05	▲
	13,1 i 16 kg/canal	"	4,85	4,90	0,05	▲
	>16 kg-canal	"	4,50	4,55	0,05	▲
ESCORXADOR COL·LABORADOR BARCELONA (2)	< 7 kg l	EUR/kg-canal	8,19	8,19	0,00	=
	7,1-10 kg l	"	6,74	6,74	0,00	=
	10,1-13 kg l	"	6,36	6,36	0,00	=
	13,1-16 kg	"	5,62	5,62	0,00	=
MERCOLLEIDA (dilluns)	>16 kg	"	4,96	4,96	0,00	=
	23,1-25 kg	EUR/kg-viu	2,50	2,50	0,00	=
	25,1-28 kg	"	2,35	2,35	0,00	=

a.c.: central Atmosfera Controlada (si no hi ha dades a.c. posem dades central Fred Normal)



### Generalitat de Catalunya

Departament d'Agricultura, Ramaderia,  
Pesca, Alimentació i Medi Natural  
Secretaria General  
Estudis i Prospectiva Agrària i Alimentària

[estudis\\_prospectiva.daam@gencat.cat](mailto:estudis_prospectiva.daam@gencat.cat)

**Vedell frisó < 300 kg "O"**  
(ANOLL II)  
Mercolleida

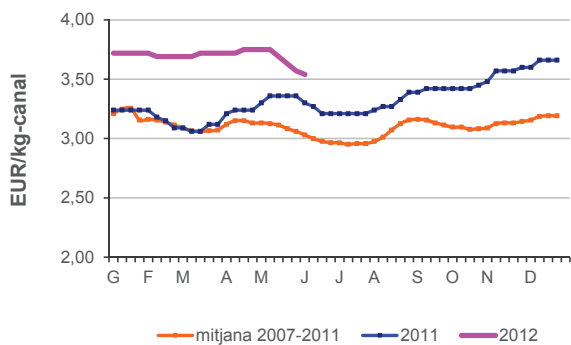

**POLLASTRE**  
Llotja de Bellpuig

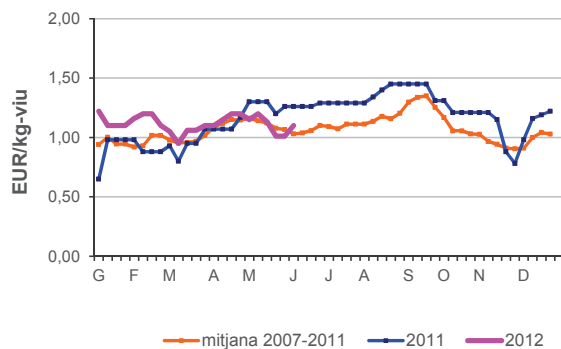

**XAI (12,1-13 kg.)**  
Escorxador col·laborador BCN (1)

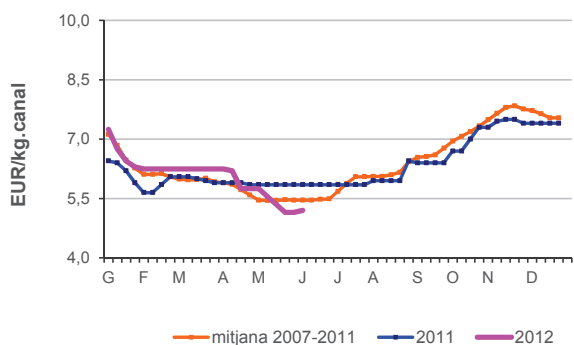

**CONILL**  
Llotja de Bellpuig

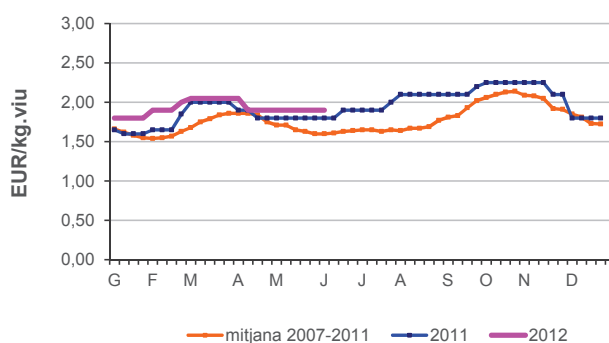

**PORC DE LLEIDA**  
Mercolleida

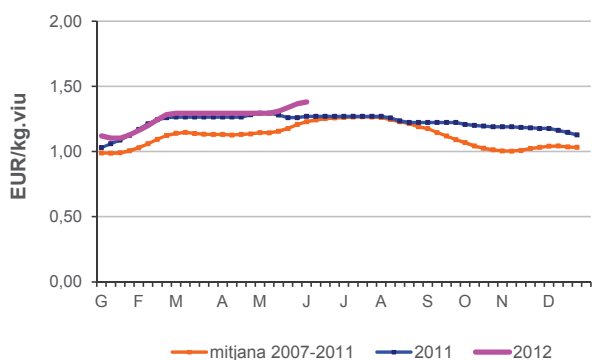

**OUS (Cat. L)**  
Llotja de Belpuig

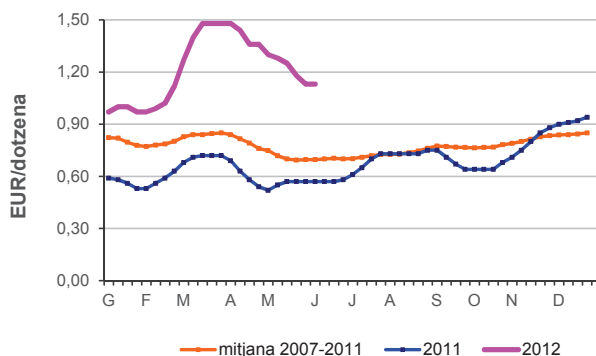

# I Conjuntura Sectors Agrícoles I

L'activitat continua essent mínima en el sector dels **cereals**, amb les operacions necessàries per passar el dia a dia. Tot i les elevades existències al port de Tarragona, els compradors resten a l'espera per la disminució del preu d'aquestes últimes setmanes. Disminució general tant en cereals com en la farina de soja 44%; tot i la disminució de 9€/t d'aquesta oleaginosa es situa un 38% per sobre de la cotització de la mateixa setmana de l'any anterior. En **fruita fresca**, repeticions de preus mentre s'espera l'arribada de la fruita d'estiu, aquesta encara poc significativa. Pel que fa a la **fruita seca**, disminueixen les cotitzacions de l'avellana i augmenten les de les varietats Comuna i Llangueta d'ametlla.

