



Full Setmanal de Conjuntura Agrària

Núm. 991

Setmana 22* : del 28 de maig al 2 de juny de 2012

Conjuntura Sectors Ramaders

Continuen els ascensos dels preus en el sector **porcí** degut a l'entrada encara de nous compradors i per altra banda també continuen els descensos dels pesos. El garrí (20kg) atura la davallada de les últimes setmanes i aquesta s'estabilitza respecte la setmana anterior. En el sector **boví**, tot i una mera recuperació de l'activitat dels escorxadors, del mercat intern i de l'exportació en viu, els preus continuen baixant però ho fan d'una manera més suau que les últimes setmanes. Pel que fa a l'**oví**, repeticions generals respecte la setmana anterior, caldrà esperar per saber si és un símptoma d'estabilitat i/o recuperació o no. Estabilitat també en els sectors de l'**aviram** i el **conill**. En referència als ous, continua la davallada a la Llotja de Bellpuig, en canvi, es donen repeticions en la Llotja de Reus.

Conjuntura Sectors Agrícoles →

PORQUÍ						
MERCAT	PRODUCTE	UNITAT	Setmana anterior	Setmana actual	Diferència	Tendència
MERCOLLEIDA (dijous)	porc selecte	EUR/kg-viu	1,349	1,378	0,029	▲
	porc Lleida	"	1,337	1,366	0,029	▲
	garrí (20 kg)	EUR/unitat	36,50	36,50	0,00	=
LLOTJA DE VIC (dissabte)	canal II	EUR/kg-canal	1,789	1,827	0,038	▲
	garrí (15 kg)	EUR/unitat	17,00	17,00	0,00	=

BOVÍ						
MERCAT	PRODUCTE	UNITAT	Setmana anterior	Setmana actual	Diferència	Tendència
MERCOLLEIDA (dimecres)	vedella creuada 241-270 kg "R"	EUR/kg-canal	3,62	3,57	-0,05	▼
	vedella creuada 241-270 kg "O"	"	3,34	3,32	-0,02	▼
	vedella creuada > 271 kg "R"	"	3,44	3,44	0,00	=
	vedella creuada > 271 kg "O"	"	2,97	2,97	0,00	=
	vedell creuat 331-370 kg "R"	"	3,60	3,57	-0,03	▼
	vedell creuat 331-370 kg "O"	"	3,35	3,32	-0,03	▼
	vedell frisó < 300 kg "R"	"	3,72	3,66	-0,06	▼
	vedell frisó < 300 kg "O"	"	3,63	3,57	-0,06	▼
	vaca "R" (Extra)	"	2,46	2,46	0,00	=
	vaca "O" (Primera)	"	2,10	2,10	0,00	=

AVIRAM I CONILLS						
MERCAT	PRODUCTE	UNITAT	Setmana anterior	Setmana actual	Diferència	Tendència
LLOTJA DE BELLPUIG (divendres)	pollastre groc	EUR/kg-viu	1,01	1,01	0,00	=
	"	EUR/kg-canal	1,55	1,55	0,00	=
	gallina lleugera	EUR/kg-viu	0,14	0,14	0,00	=
	gallina semipesada 2,0 kg	"	0,50	0,50	0,00	=
	gallina semipesada 2,4 kg	"	0,58	0,58	0,00	=
	gallina pesada	"	0,47	0,47	0,00	=
	conill jove	"	1,90	1,90	0,00	=

* La setmana de referència s'identifica amb la setmana de fixació del preu.

OUS						
MERCAT	PRODUCTE	UNITAT	Setmana anterior	Setmana actual	Diferència	Tendència
LLOTJA DE BELLPUIG (dimarts)	cat.L (73-63 gr.)	EUR/dotzena	1,18	1,13	-0,05	▼
	cat.M (53-63 gr.)	"	1,07	1,01	-0,06	▼
LLOTJA DE REUS (dilluns)	cat.L (73-63 gr.)	"	1,75	1,75	0,00	=
	cat.M (53-63 gr.)	"	1,68	1,68	0,00	=

CEREALS I FARINES						
MERCAT	PRODUCTE	UNITAT	Setmana anterior	Setmana actual	Diferència	Tendència
LLOTJA DE BARCELONA (dimarts)	blat de moro EUA	EUR/t	227,00	226,00	-1,00	▼
	blat de moro CE	"	-	-	-	-
	blat pinso CE	"	-	-	-	-
	ordi CE	"	-	-	-	-
	blat	"	238,00	234,00	-4,00	▼
	ordi	"	227,00	225,00	-2,00	▼
	blat de moro	"	234,00	232,00	-2,00	▼
	farina de soja 44% mandioca	"	413,00 -	415,00 -	2,00 -	▲ -
MERCOLLEIDA (divendres)	blat pinso	EUR/t	232,00	231,00	-1,00	▼
	blat panificable	"	232,00	231,00	-1,00	▼
	ordi P.E.64	"	222,00	219,00	-3,00	▼
LLOTJA DE TORTOSA	blat de moro (Urgell)	"	229,00	227,00	-2,00	▼
	arròs blanc "Bahia" Extra	EUR/kg	0,61	-	-	-

FRUITA SECA						
MERCAT	PRODUCTE	UNITAT	Setmana anterior	Setmana actual	Diferència	Tendència
LLOTJA DE REUS (dilluns)	avellana NEGRETA	EUR/kg-gra	4,85	4,85	0,00	=
	avellana NEGRETA	EUR/liura	1,58	1,58	0,00	=
	avellana CORRENT	EUR/kg-gra	4,82	4,82	0,00	=
	ametlla COMUNA	EUR/kg-gra	3,90	3,90	0,00	=
	ametlla MARCONA	"	4,10	4,10	0,00	=
	ametlla LLARGUETA	"	4,00	4,00	0,00	=

FRUITA FRESCA						
MERCAT	PRODUCTE	UNITAT	Setmana anterior	Setmana actual	Diferència	Tendència
MERCOLLEIDA (dijous)	poma GOLDEN I 70i+ (a.c.)	EUR/kg	0,325	0,325	0,000	=
	poma VER. AMERICANES 70+ (a.c.)	"	-	-	-	-
	pera BLANQUILLA 58+ (a.c.)	"	-	-	-	-
	pera CONFERENCE 60 i+ (a.c.)	"	0,325	0,325	0,000	=

OVÍ						
MERCAT	PRODUCTE	UNITAT	Setmana anterior	Setmana actual	Diferència	Tendència
ESCORXADOR COL·LABORADOR BARCELONA (1)	Fins a 10 kg	EUR/kg-canal	6,35	6,35	0,00	=
	10,1 i 12 kg/canal	"	6,00	6,00	0,00	=
	12,1 i 13 kg/canal	"	5,15	5,15	0,00	=
	13,1 i 16 kg/canal	"	4,85	4,85	0,00	=
	>16 kg-canal	"	4,50	4,50	0,00	=
ESCORXADOR COL·LABORADOR BARCELONA (2)	< 7 kg l	EUR/kg-canal	8,19	8,19	0,00	=
	7,1-10 kg l	"	6,74	6,74	0,00	=
	10,1-13 kg l	"	6,36	6,36	0,00	=
	13,1-16 kg	"	5,62	5,62	0,00	=
MERCOLLEIDA (dilluns)	>16 kg	"	4,96	4,96	0,00	=
	23,1-25 kg	EUR/kg-viu	2,50	2,50	0,00	=
	25,1-28 kg	"	2,35	2,35	0,00	=

a.c.: central Atmosfera Controlada (si no hi ha dades a.c. posem dades central Fred Normal)



Generalitat de Catalunya

Departament d'Agricultura, Ramaderia,
Pesca, Alimentació i Medi Natural
Secretaria General
Estudis i Prospectiva Agrària i Alimentària

estudis_prospectiva.daam@gencat.cat

Vedell frisó < 300 kg "O"
(ANOLL II)
Mercolleida

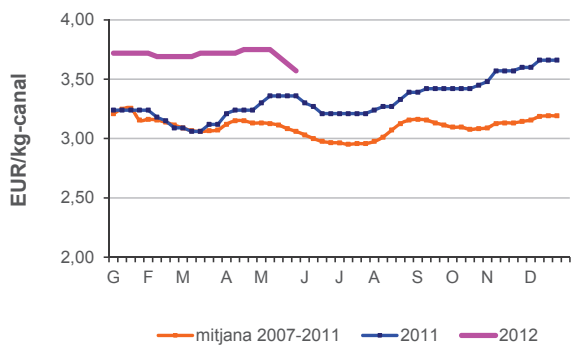

POLLASTRE
Llotja de Bellpuig

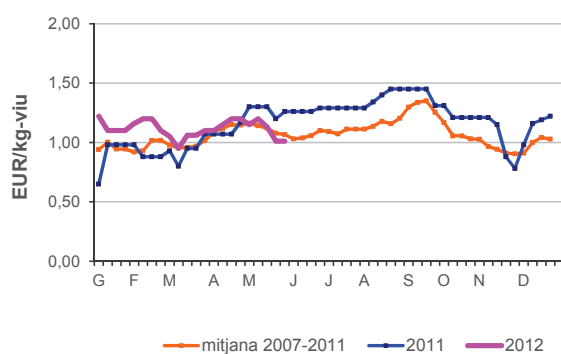

XAI (12,1-13 kg.)
Escorxador col·laborador BCN (1)

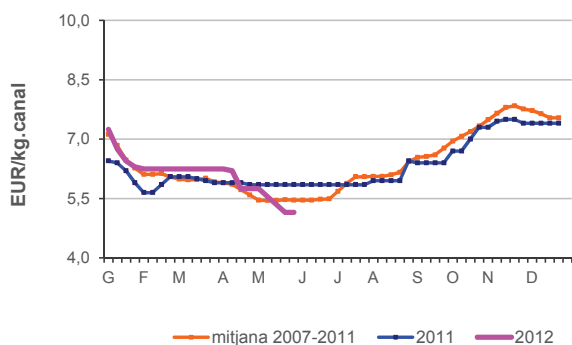

CONILL
Llotja de Bellpuig

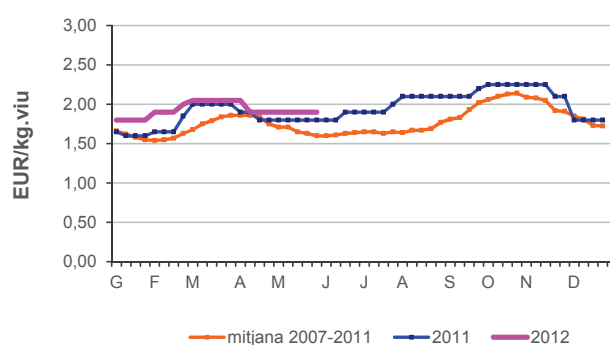

PORC DE LLEIDA
Mercolleida

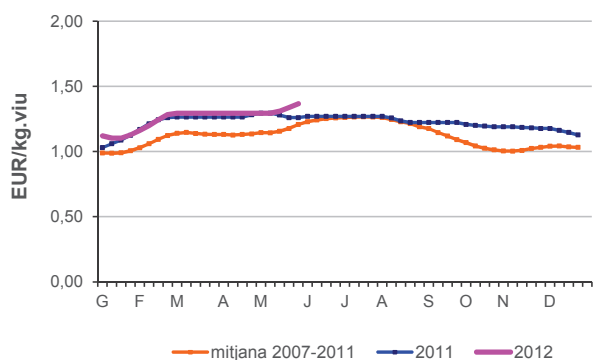

OUS (Cat. L)
Llotja de Belpuig

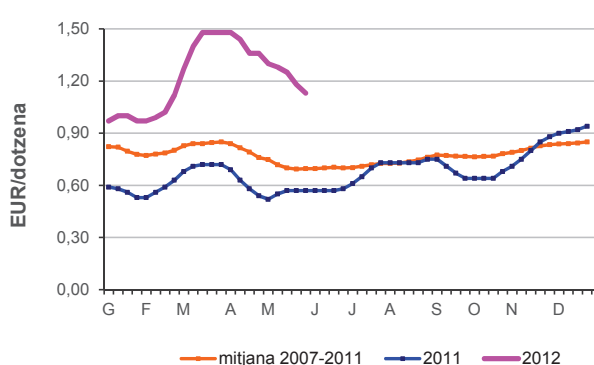

I Conjuntura Sectors Agrícoles I

No acaba d'arrancar l'activitat del mercat de **cereals**, fet que tenyeix de vermell la taula de preus. Tothom resta a l'espera dels preus de partida de la nova campanya. La farina de soja 44% és l'única que augmenta el preu aquesta setmana (+2€/t). En **fruita fresca**, repeticions respecte la setmana anterior, el retard de la fruita d'estiu fa que el mercat vagi absorbint l'estoc restant de fruita d'hivern sense cap problema. Repeticions també en la Llotja de Reus en referència a la **fruita seca**.

