



Full Setmanal de Conjuntura Agrària

Núm. 990

Setmana 21* : del 21 al 26 de maig de 2012

Conjuntura Sectors Ramaders

Augment per segona setmana consecutiva del preu del **porc** després de dos mesos i mig de repeticions. Tot i una menor disponibilitat de porcs els volums de matança s'han mantingut estables, fet que ha derivat a una disminució dels pesos i a l'actual augment de preus. El garrí (20kg), en canvi, segueix disminuint, aquesta setmana -0,50€/unitat, posicionant-se als 36,5€/unitat (Mercolleida). Descens generalitzat tant en el **boví** creuat com frisó a causa del baix nivell del consum intern. Per contra de l'estabilitat habitual per aquestes dates, els descensos també són presents en la taula de preus de l'**oví**, degut altra vegada al baix consum intern. En **aviram**, les disminucions en pollastre groc continuen aquesta setmana, per les gallines s'estabilitzen els preus respecte de la setmana anterior. Continuen les disminucions en totes les categories d'**ous**.

Conjuntura Sectors Agrícoles →

| PORQUÍ | | | | | | |
|-----------------------------|---------------|--------------|------------------|----------------|------------|-----------|
| MERCAT | PRODUCTE | UNITAT | Setmana anterior | Setmana actual | Diferència | Tendència |
| MERCOLLEIDA (dijous) | porc selecte | EUR/kg-viu | 1,322 | 1,349 | 0,027 | ▲ |
| | porc Lleida | " | 1,310 | 1,337 | 0,027 | ▲ |
| | garrí (20 kg) | EUR/unitat | 37,00 | 36,50 | -0,50 | ▼ |
| LLOTJA DE VIC (dissabte) | canal II | EUR/kg-canal | 1,753 | 1,789 | 0,036 | ▲ |
| | garrí (15 kg) | EUR/unitat | 17,00 | 17,00 | 0,00 | = |

| BOVÍ | | | | | | |
|---------------------------|--------------------------------|--------------|------------------|----------------|------------|-----------|
| MERCAT | PRODUCTE | UNITAT | Setmana anterior | Setmana actual | Diferència | Tendència |
| MERCOLLEIDA (dimecres) | vedella creuada 241-270 kg "R" | EUR/kg-canal | 3,68 | 3,62 | -0,06 | ▼ |
| | vedella creuada 241-270 kg "O" | " | 3,40 | 3,34 | -0,06 | ▼ |
| | vedella creuada > 271 kg "R" | " | 3,50 | 3,44 | -0,06 | ▼ |
| | vedella creuada > 271 kg "O" | " | 3,03 | 2,97 | -0,06 | ▼ |
| | vedell creuat 331-370 kg "R" | " | 3,64 | 3,60 | -0,04 | ▼ |
| | vedell creuat 331-370 kg "O" | " | 3,39 | 3,35 | -0,04 | ▼ |
| | vedell frisó < 300 kg "R" | " | 3,78 | 3,72 | -0,06 | ▼ |
| | vedell frisó < 300 kg "O" | " | 3,69 | 3,63 | -0,06 | ▼ |
| | vaca "R" (Extra) | " | 2,46 | 2,46 | 0,00 | = |
| | vaca "O" (Primera) | " | 2,10 | 2,10 | 0,00 | = |

| AVIRAM I CONILLS | | | | | | |
|-----------------------------------|---------------------------|--------------|------------------|----------------|------------|-----------|
| MERCAT | PRODUCTE | UNITAT | Setmana anterior | Setmana actual | Diferència | Tendència |
| LLOTJA DE BELLPUIG (divendres) | pollastre groc | EUR/kg-viu | 1,13 | 1,01 | -0,12 | ▼ |
| | " | EUR/kg-canal | 1,71 | 1,55 | -0,16 | ▼ |
| | gallina lleugera | EUR/kg-viu | 0,14 | 0,14 | 0,00 | = |
| | gallina semipesada 2,0 kg | " | 0,50 | 0,50 | 0,00 | = |
| | gallina semipesada 2,4 kg | " | 0,58 | 0,58 | 0,00 | = |
| | gallina pesada | " | 0,47 | 0,47 | 0,00 | = |
| | conill jove | " | 1,90 | 1,90 | 0,00 | = |

* La setmana de referència s'identifica amb la setmana de fixació del preu.

| OUS | | | | | | |
|---------------------------------|-------------------|-------------|------------------|----------------|------------|-----------|
| MERCAT | PRODUCTE | UNITAT | Setmana anterior | Setmana actual | Diferència | Tendència |
| LLOTJA DE BELLPUIG (dimarts) | cat.L (73-63 gr.) | EUR/dotzena | 1,25 | 1,18 | -0,07 | ▼ |
| | cat.M (53-63 gr.) | " | 1,15 | 1,07 | -0,08 | ▼ |
| LLOTJA DE REUS (dilluns) | cat.L (73-63 gr.) | " | 1,81 | 1,75 | -0,06 | ▼ |
| | cat.M (53-63 gr.) | " | 1,74 | 1,68 | -0,06 | ▼ |

| CEREALS I FARINES | | | | | | |
|----------------------------------|--------------------------------|--------|------------------|----------------|------------|-----------|
| MERCAT | PRODUCTE | UNITAT | Setmana anterior | Setmana actual | Diferència | Tendència |
| LLOTJA DE BARCELONA (dimarts) | blat de moro EUA | EUR/t | 226,00 | 227,00 | 1,00 | ▲ |
| | blat de moro CE | " | - | - | - | - |
| | blat pinso CE | " | - | - | - | - |
| | ordi CE | " | - | - | - | - |
| | blat | " | 235,00 | 238,00 | 3,00 | ▲ |
| | ordi | " | 232,00 | 227,00 | -5,00 | ▼ |
| | blat de moro | " | 234,00 | 234,00 | 0,00 | = |
| | farina de soja 44% mandioca | " | 412,00 - | 413,00 - | 1,00 - | ▲ - |
| MERCOLLEIDA (divendres) | blat pinso | EUR/t | 232,00 | 232,00 | 0,00 | = |
| | blat panificable | " | 232,00 | 232,00 | 0,00 | = |
| | ordi P.E.64 | " | 225,00 | 222,00 | -3,00 | ▼ |
| | blat de moro (Urgell) | " | 230,00 | 229,00 | -1,00 | ▼ |
| LLOTJA DE TORTOSA | arròs blanc "Bahia" Extra | EUR/kg | 0,61 | 0,61 | 0,00 | = |

| FRUITA SECA | | | | | | |
|-----------------------------|-------------------|------------|------------------|----------------|------------|-----------|
| MERCAT | PRODUCTE | UNITAT | Setmana anterior | Setmana actual | Diferència | Tendència |
| LLOTJA DE REUS (dilluns) | avellana NEGRETA | EUR/kg-gra | 4,88 | 4,85 | -0,03 | ▼ |
| | avellana NEGRETA | EUR/liura | 1,60 | 1,58 | -0,02 | ▼ |
| | avellana CORRENT | EUR/kg-gra | 4,85 | 4,82 | -0,03 | ▼ |
| | ametlla COMUNA | EUR/kg-gra | 3,80 | 3,90 | 0,10 | ▲ |
| | ametlla MARCONA | " | 3,95 | 4,10 | 0,15 | ▲ |
| | ametlla LLARGUETA | " | 3,90 | 4,00 | 0,10 | ▲ |

| FRUITA FRESCA | | | | | | |
|-------------------------|---------------------------------|--------|------------------|----------------|------------|-----------|
| MERCAT | PRODUCTE | UNITAT | Setmana anterior | Setmana actual | Diferència | Tendència |
| MERCOLLEIDA (dijous) | poma GOLDEN I 70i+ (a.c.) | EUR/kg | 0,325 | 0,355 | 0,030 | ▲ |
| | poma VER. AMERICANES 70+ (a.c.) | " | - | - | - | - |
| | pera BLANQUILLA 58+ (a.c.) | " | - | - | - | - |
| | pera CONFERENCE 60 i+ (a.c.) | " | 0,325 | 0,325 | 0,000 | = |

| OVÍ | | | | | | |
|---|--------------------|--------------|------------------|----------------|------------|-----------|
| MERCAT | PRODUCTE | UNITAT | Setmana anterior | Setmana actual | Diferència | Tendència |
| ESCORXADOR COL·LABORADOR BARCELONA (1) | Fins a 10 kg | EUR/kg-canal | 6,55 | 6,35 | -0,20 | ▼ |
| | 10,1 i 12 kg/canal | " | 6,20 | 6,00 | -0,20 | ▼ |
| | 12,1 i 13 kg/canal | " | 5,35 | 5,15 | -0,20 | ▼ |
| | 13,1 i 16 kg/canal | " | 5,05 | 4,85 | -0,20 | ▼ |
| | >16 kg-canal | " | 4,70 | 4,50 | -0,20 | ▼ |
| ESCORXADOR COL·LABORADOR BARCELONA (2) | < 7 kg l | EUR/kg-canal | 8,42 | 8,19 | -0,23 | ▼ |
| | 7,1-10 kg l | " | 6,97 | 6,74 | -0,23 | ▼ |
| | 10,1-13 kg l | " | 6,60 | 6,36 | -0,24 | ▼ |
| | 13,1-16 kg | " | 5,80 | 5,62 | -0,18 | ▼ |
| MERCOLLEIDA (dilluns) | >16 kg | " | 5,16 | 4,96 | -0,20 | ▼ |
| | 23,1-25 kg | EUR/kg-viu | 2,60 | 2,50 | -0,10 | ▼ |
| | 25,1-28 kg | " | 2,45 | 2,35 | -0,10 | ▼ |

a.c.: central Atmosfera Controlada (si no hi ha dades a.c. posem dades central Fred Normal)



Generalitat de Catalunya

Departament d'Agricultura, Ramaderia,
Pesca, Alimentació i Medi Natural
Secretaria General
Estudis i Prospectiva Agrària i Alimentària

estudis_prospectiva.daam@gencat.cat

Vedell frisó < 300 kg "O"
(ANOLL II)
Mercolleida

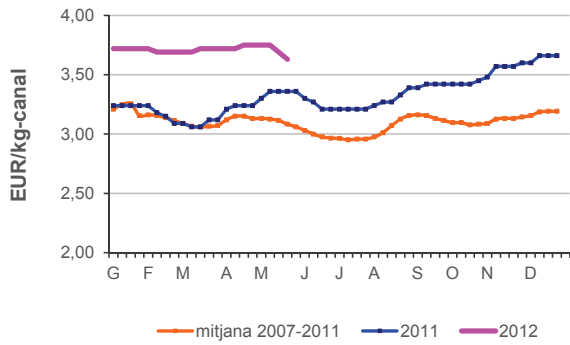

POLLASTRE
Llotja de Bellpuig

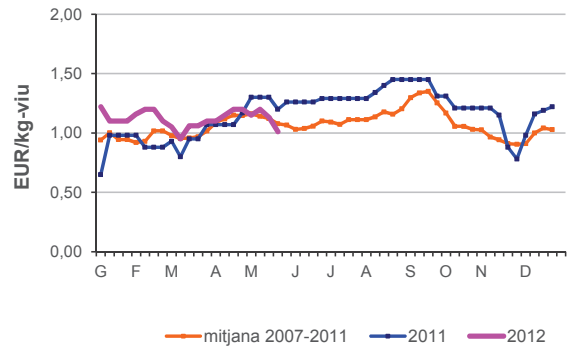

XAI (12,1-13 kg.)
Escorxador col·laborador BCN (1)

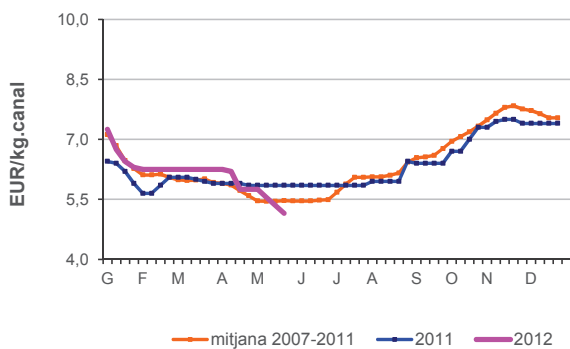

CONILL
Llotja de Bellpuig

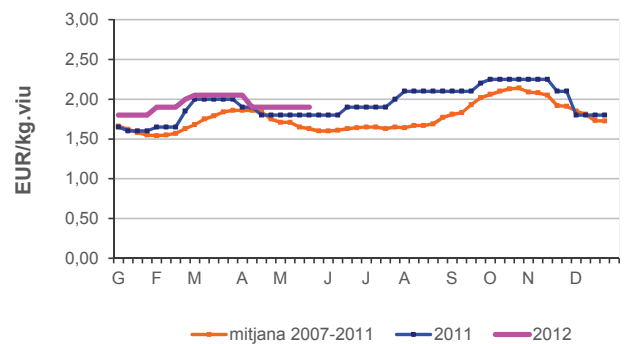

PORC DE LLEIDA
Mercolleida

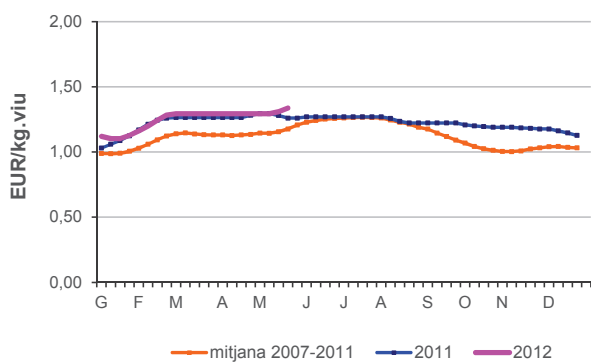

OUS (Cat. L)
Llotja de Belpuig

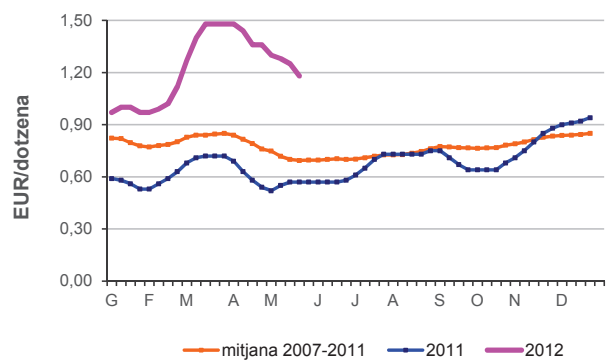

I Conjuntura Sectors Agrícoles I

El mercat de **cereals** continua amb la poca activitat de la setmana anterior. Davallada general en els preus de Mercolleida i augments a la Llotja de Barcelona excepte a l'ordi (-5€/t), que resta a l'espera de la nova collita. Respecte la **fruita fresca**, l'estoc de la poma en càmera va disminuint i el de pera encara és alt, fet que fa augmentar el preu de la Golden en 0,03€/kg. Pel que fa a la fruita d'estiu, hi ha un cert retard en l'inici de la campanya. Finalment a la **fruita seca**, davallada de preus en l'avellana i augment general per les tres varietats d'ametlla.

