



Full Setmanal de Conjuntura Agrària

Núm. 989

Setmana 20* : del 14 al 19 de maig de 2012

Conjuntura Sectors Ramaders

Després de dos mesos i mig de repeticions augmenta el preu del **porc**; aquest augment posiciona el preu al lloc que hauria d'estar per aquestes dates. El preu del garrí (20kg) continua a la baixa, aquesta setmana la disminució és d'1€/unitat (Mercolleida), aproximant-se als costos de producció. Descensos en la **resta dels sectors ramaders**, degut principalment a la poca demanda en comparació a la oferta existent, una de les repercussions de la crisi econòmica que estem vivint. La **gallina pesada** és la excepció d'aquestes davallades amb l'increment de 0,05€/kg viu respecte de la setmana anterior.

Conjuntura Sectors Agrícoles →

PORQUÍ						
MERCAT	PRODUCTE	UNITAT	Setmana anterior	Setmana actual	Diferència	Tendència
MERCOLLEIDA (dijous)	porc selecte	EUR/kg-viu	1,306	1,322	0,016	▲
	porc Lleida	"	1,294	1,310	0,016	▲
	garrí (20 kg)	EUR/unitat	38,00	37,00	-1,00	▼
LLOTJA DE VIC (dissabte)	canal II	EUR/kg-canal	1,731	1,753	0,022	▲
	garrí (15 kg)	EUR/unitat	19,00	17,00	-2,00	▼

BOVÍ						
MERCAT	PRODUCTE	UNITAT	Setmana anterior	Setmana actual	Diferència	Tendència
MERCOLLEIDA (dimecres)	vedella creuada 241-270 kg "R"	EUR/kg-canal	3,74	3,68	-0,06	▼
	vedella creuada 241-270 kg "O"	"	3,46	3,40	-0,06	▼
	vedella creuada > 271 kg "R"	"	3,56	3,50	-0,06	▼
	vedella creuada > 271 kg "O"	"	3,09	3,03	-0,06	▼
	vedell creuat 331-370 kg "R"	"	3,70	3,64	-0,06	▼
	vedell creuat 331-370 kg "O"	"	3,45	3,39	-0,06	▼
	vedell frisó < 300 kg "R"	"	3,84	3,78	-0,06	▼
	vedell frisó < 300 kg "O"	"	3,75	3,69	-0,06	▼
	vaca "R" (Extra)	"	2,46	2,46	0,00	=
	vaca "O" (Primera)	"	2,10	2,10	0,00	=

AVIRAM I CONILLS						
MERCAT	PRODUCTE	UNITAT	Setmana anterior	Setmana actual	Diferència	Tendència
LLOTJA DE BELLPUIG (divendres)	pollastre groc	EUR/kg-viu	1,20	1,13	-0,07	▼
	"	EUR/kg-canal	1,80	1,71	-0,09	▼
	gallina lleugera	EUR/kg-viu	0,14	0,14	0,00	=
	gallina semipesada 2,0 kg	"	0,50	0,50	0,00	=
	gallina semipesada 2,4 kg	"	0,58	0,58	0,00	=
	gallina pesada	"	0,42	0,47	0,05	▲
	conill jove	"	1,90	1,90	0,00	=

* La setmana de referència s'identifica amb la setmana de fixació del preu.

OUS						
MERCAT	PRODUCTE	UNITAT	Setmana anterior	Setmana actual	Diferència	Tendència
LLOTJA DE BELLPUIG (dimarts)	cat.L (73-63 gr.)	EUR/dotzena	1,28	1,25	-0,03	▼
	cat.M (53-63 gr.)	"	1,18	1,15	-0,03	▼
LLOTJA DE REUS (dilluns)	cat.L (73-63 gr.)	"	1,84	1,81	-0,03	▼
	cat.M (53-63 gr.)	"	1,77	1,74	-0,03	▼

CEREALS I FARINES						
MERCAT	PRODUCTE	UNITAT	Setmana anterior	Setmana actual	Diferència	Tendència
LLOTJA DE BARCELONA (dimarts)	blat de moro EUA	EUR/t	228,00	226,00	-2,00	▼
	blat de moro CE	"	-	-	-	-
	blat pinso CE	"	-	-	-	-
	ordi CE	"	-	-	-	-
	blat	"	238,00	235,00	-3,00	▼
	ordi	"	235,00	232,00	-3,00	▼
	blat de moro	"	237,00	234,00	-3,00	▼
	farina de soja 44% mandioca	"	420,00 -	412,00 -	-8,00 -	▼ -
MERCOLLEIDA (divendres)	blat pinso	EUR/t	235,00	232,00	-3,00	▼
	blat panificable	"	235,00	232,00	-3,00	▼
	ordi P.E.64	"	229,00	225,00	-4,00	▼
	blat de moro (Urgell)	"	231,00	230,00	-1,00	▼
LLOTJA DE TORTOSA	arròs blanc "Bahia" Extra	EUR/kg	0,61	0,61	0,00	=

FRUITA SECA						
MERCAT	PRODUCTE	UNITAT	Setmana anterior	Setmana actual	Diferència	Tendència
LLOTJA DE REUS (dilluns)	avellana NEGRETA	EUR/kg-gra	4,90	4,88	-0,02	▼
	avellana NEGRETA	EUR/liura	1,62	1,60	-0,02	▼
	avellana CORRENT	EUR/kg-gra	4,90	4,85	-0,05	▼
	ametlla COMUNA	EUR/kg-gra	3,70	3,80	0,10	▲
	ametlla MARCONA	"	3,95	3,95	0,00	=
	ametlla LLARGUETA	"	3,80	3,90	0,10	▲

FRUITA FRESCA						
MERCAT	PRODUCTE	UNITAT	Setmana anterior	Setmana actual	Diferència	Tendència
MERCOLLEIDA (dijous)	poma GOLDEN I 70i+ (a.c.)	EUR/kg	0,325	0,325	0,000	=
	poma VER. AMERICANES 70+ (a.c.)	"	-	-	-	-
	pera BLANQUILLA 58+ (a.c.)	"	-	-	-	-
	pera CONFERENCE 60 i+ (a.c.)	"	0,325	0,325	0,000	=

OVÍ						
MERCAT	PRODUCTE	UNITAT	Setmana anterior	Setmana actual	Diferència	Tendència
ESCORXADOR COL·LABORADOR BARCELONA (1)	Fins a 10 kg	EUR/kg-canal	6,75	6,55	-0,20	▼
	10,1 i 12 kg/canal	"	6,40	6,20	-0,20	▼
	12,1 i 13 kg/canal	"	5,55	5,35	-0,20	▼
	13,1 i 16 kg/canal	"	5,25	5,05	-0,20	▼
	>16 kg-canal	"	4,90	4,70	-0,20	▼
ESCORXADOR COL·LABORADOR BARCELONA (2)	< 7 kg l	EUR/kg-canal	9,08	8,42	-0,66	▼
	7,1-10 kg l	"	7,72	6,97	-0,75	▼
	10,1-13 kg l	"	7,35	6,60	-0,75	▼
	13,1-16 kg	"	6,55	5,80	-0,75	▼
MERCOLLEIDA (dilluns)	>16 kg	"	5,94	5,16	-0,78	▼
	23,1-25 kg	EUR/kg-viu	2,70	2,60	-0,10	▼
	25,1-28 kg	"	2,55	2,45	-0,10	▼

a.c.: central Atmosfera Controlada (si no hi ha dades a.c. posem dades central Fred Normal)



Generalitat de Catalunya

Departament d'Agricultura, Ramaderia,
Pesca, Alimentació i Medi Natural
Secretaria General
Gabinet Tècnic i d'Estudis Sectorials

gabinet_tecnic.daam@gencat.cat

Vedell frisó < 300 kg "O"
(ANOLL II)
Mercolleida

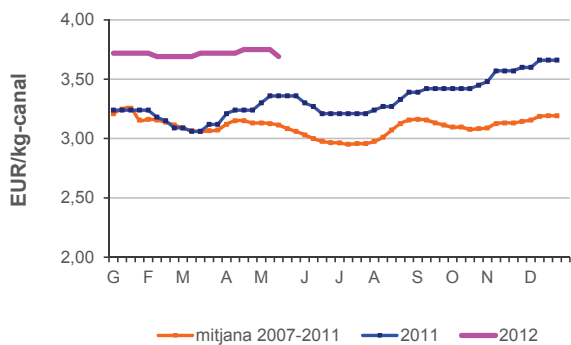

POLLASTRE
Llotja de Bellpuig

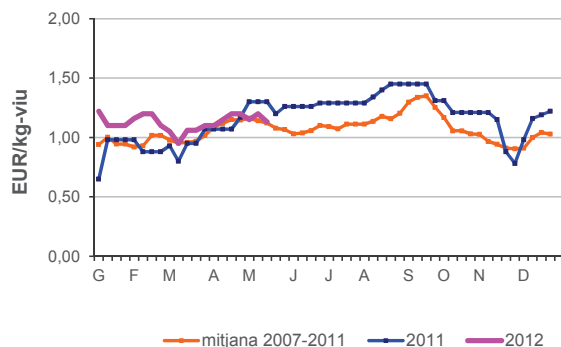

XAI (12,1-13 kg.)
Escorxador col·laborador BCN (1)

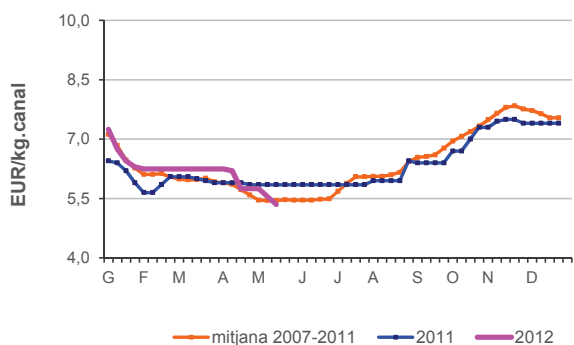

CONILL
Llotja de Bellpuig

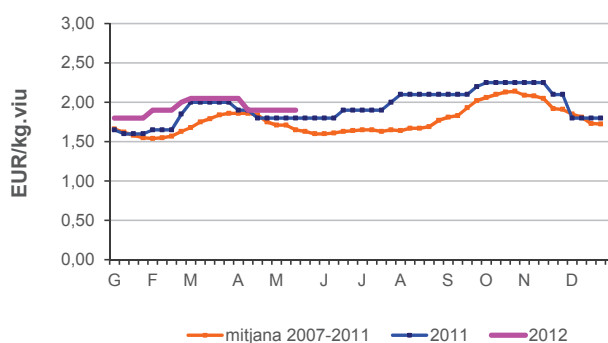

PORC DE LLEIDA
Mercolleida

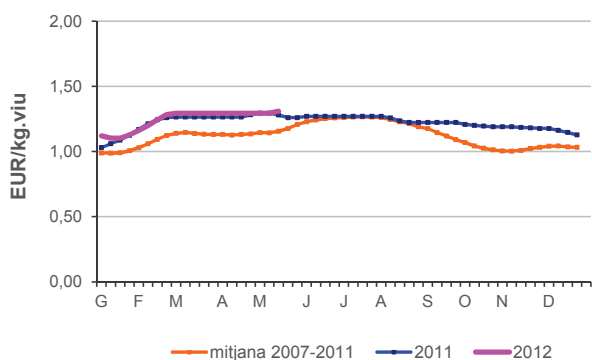

OUS (Cat. L)
Llotja de Belpuig

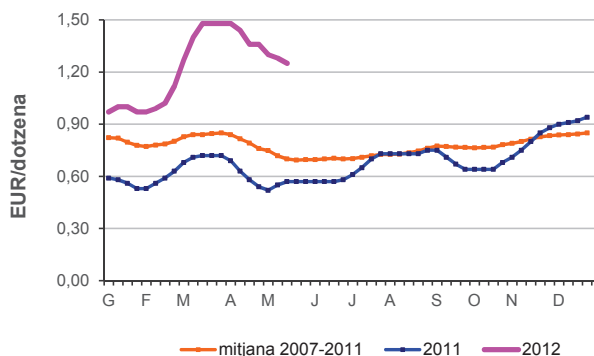

I Conjuntura Sectors Agrícoles I

El sector dels **cereals** també es troba en una situació de davallada general. La setmana ha passat amb un mercat quasi sense activitat ja que el mes de maig ja està cobert i el juny pràcticament també. En **fruita fresca**, tant la poma Golden com la pera Conference, les dues varietats que queden en existència, repeteixen cotitzacions respecte la setmana anterior. En **fruita seca**, repeticions per l'avellana i augment de 0,10€/kg-gra per les varietats Comuna i Llargueta.

