



11 de julio 2012

---

**Índice:**

---

1. Precios Medios Nacionales, comentarios y gráficos

2. Precios en Mercados Representativos UE

- 2.1 Cereales
- 2.2 Vinos de mesa
- 2.3 Aceites y Semillas
- 2.4 Frutas y Hortalizas
- 2.5 Vacuno
- 2.6 Ovino
- 2.7 Porcino



GOBIERNO  
DE ESPAÑA

MINISTERIO  
DE AGRICULTURA, ALIMENTACIÓN  
Y MEDIO AMBIENTE

## **SECRETARÍA GENERAL TÉCNICA**

Subdirección General de Estadística

[sgestadi@magrama.es](mailto:sgestadi@magrama.es)

<http://www.magrama.gob.es/es/estadistica/temas/default.aspx>

Publicación elaborada por la  
Secretaría General Técnica  
Subdirección General de Estadística



**MINISTERIO DE AGRICULTURA, ALIMENTACIÓN Y MEDIO AMBIENTE**

### **Edita**

© Ministerio de Agricultura, Alimentación y Medio Ambiente  
Secretaría General Técnica  
Centro de Publicaciones  
Catálogo de Publicaciones de la Administración General del Estado:  
<http://publicacionesoficiales.boe.es/>

N.I..P.O.: 280-12-019-0

Se permite la utilización, copia o reproducción de los datos de este Boletín siempre que se cite expresamente su procedencia

**CEREALES (▲):** Subida de los cereales grano; trigo blando panificable (0,61%), cebada pienso (2,43%), maíz grano (2,50%) y arroz cáscara (0,63%).

**VINO DE MESA (▼):** Importante descenso del vino de mesa; vino blanco (-6,98%) y vino tinto (-4,75%).

**ACEITES VEGETALES (▲):** Ligera subida de los aceites vegetales; oliva virgen (0,34%), lampante de oliva (0,86%) y refinado de girasol (0,28%).

**FRUTA DE HUESO:** Salvo los avances registrados en las cotizaciones de las variedades tardías de albaricoque (28,96%), retroceden el resto de frutas de verano, destacando la bajada de la cereza (-11,24%).

**HORTALIZAS:** Predomina las subidas de cotizaciones en este sector, con especial mención al tomate liso (36,77%), lechuga romana (20,96%) y melón Piel de Sapo (16,79%). Las depreciaciones más significativas se centran en judía verde plana (-25,58%) y sandía con pepitas (-21,69%). Se aprecia la patata (35,62%).

**VACUNO (=):** El comportamiento de las canales añojo inicia julio con repunte en sus precios (1,35%), y repetición en las terneras. Sin cambios en los precios del conjunto del bovino para vida.

**CORDERO (▲):** La primera semana del mes arranca con subidas de precios en el mercado de las canales de cordero (3,60% cordero 9-19 kg y 3,00% cordero 12-16 kg).

**PORCINO (=):** Continúa la estabilidad en los precios del cerdo cebado de capa blanca. Descenso en las cotizaciones del lechón de base 20 kg (-0,94%)

**POLLOS (=):** Leves variaciones a la baja en los precios de la canal de pollo (-0,32%).

**HUEVOS (▼):** Bajadas en las cotizaciones de los huevos de ambos gramajes (-1,55% Clase L, -1,72% Clase M).

**CONEJO (▼):** Ligero retroceso en el precio del conejo vivo de granja (-0,74%).

**LECHE DE VACA:** El precio de la leche de vaca en el mes de mayo fue 30,90 €/100 litros (Fuente FEAGA).

| PRODUCTOS AGRARIOS<br>(especificaciones) |   | Semana 26<br>25/06-01/07<br>2012 | Semana 27<br>02-08/07<br>2012 | Variación<br>semanal<br>euros | Variación<br>semanal<br>% |
|--|---|----------------------------------|-------------------------------|-------------------------------|---------------------------|
| <b>AGRICOLAS</b>                         |   |                                  |                               |                               |                           |
| (1)                                      | Trigo blando panificable (€/t)                              | 242,71                           | 244,20                        | 1,49                          | 0,61                      |
| (1)                                      | Cebada pienso (€/t)   | 219,10                           | 224,43                        | 5,33                          | 2,43                      |
| (1)                                      | Maíz grano (€/t)  | 227,29                           | 232,97                        | 5,68                          | 2,50                      |
| (4)                                      | Arroz cáscara (€/t)   | 314,88                           | 316,87                        | 1,99                          | 0,63                      |
| (1)                                      | Alfalfa (€/t)   | 185,30                           | 185,50                        | 0,20                          | 0,11                      |
| (2)                                      | Vino blanco sin indicación geográfica (€/hgdo)              | 3,44                             | 3,20                          | -0,24                         | -6,98                     |
| (2)                                      | Vino tinto sin indicación geográfica (€/hgdo, 12p. color)   | 3,79                             | 3,61                          | -0,18                         | -4,75                     |
| (3)                                      | Aceite de oliva virgen de 0,8 a 2º (€/100 kg)               | 166,59                           | 167,15                        | 0,56                          | 0,34                      |
| (3)                                      | Aceite de oliva lampante, más de 2º (€/100 kg)              | 156,69                           | 158,03                        | 1,34                          | 0,86                      |
| (3)                                      | Aceite de orujo crudo (€/100 kg)                            | 77,91                            | 77,91                         | 0,00                          | 0,00                      |
| (3)                                      | Aceite girasol refinado (€/100 kg)                          | 104,31                           | 104,60                        | 0,29                          | 0,28                      |
| (4)                                      | Albaricoque (€/100 kg)                                      | 51,42                            | 66,31                         | 14,89                         | 28,96                     |
| (4)                                      | Cereza (€/100 kg)   | 182,69                           | 162,16                        | -20,53                        | -11,24                    |
| (4)                                      | Ciruela (€/100kg)   | 47,50                            | 46,30                         | -1,20                         | -2,53                     |
| (4)                                      | Melocotón (€/100 kg)  | 46,02                            | 43,94                         | -2,08                         | -4,52                     |
| (4)                                      | Judía verde tipo plana (€/100 kg)                           | 158,40                           | 117,88                        | -40,52                        | -25,58                    |
| (4)                                      | Lechuga Romana (€/100 kg)                                   | 31,05                            | 37,56                         | 6,51                          | 20,96                     |
| (4)                                      | Melón Piel de Sapo (€/100 kg)                               | 19,23                            | 22,46                         | 3,23                          | 16,79                     |
| (4)                                      | Pimiento verde tipo italiano (€/100 kg)                     | 36,33                            | 35,19                         | -1,14                         | -3,14                     |
| (4)                                      | Sandía con pepitas (€/100 kg)                               | 15,30                            | 11,98                         | -3,32                         | -21,69                    |
| (4)                                      | Tomate liso (€/100 kg)                                      | 43,14                            | 59,00                         | 15,86                         | 36,77                     |
| (4)                                      | Patata (€/100 kg)   | 20,39                            | 27,65                         | 7,26                          | 35,62                     |
| <b>GANADEROS</b>                         |   |                                  |                               |                               |                           |
| (5)                                      | Ternera, conjunto clases (€/100 kg canal)                   | 369,31                           | 369,31                        | 0,00                          | 0,00                      |
| (5)                                      | Añojo, buena conformación (€/100 kg canal)                  | 366,96                           | 371,91                        | 4,95                          | 1,35                      |
| (5)                                      | Bovino vivo, conjunto categorías (€/100 kg vivo)            | 197,18                           | 197,12                        | -0,06                         | -0,03                     |
| (5)                                      | Corderos 9-19 kilos (€/100 kg canal)                        | 531,39                           | 550,50                        | 19,11                         | 3,60                      |
| (5)                                      | Corderos 12-16 kilos (€/100 kg canal)                       | 507,23                           | 522,46                        | 15,23                         | 3,00                      |
| (5)                                      | Porcino 60-55% magro (€/100 kg canal)                       | 179,18                           | 179,12                        | -0,06                         | -0,03                     |
| (5)                                      | Porcino 50-55% magro (€/100 kg canal)                       | 177,68                           | 177,64                        | -0,04                         | -0,02                     |
| (5)                                      | Porcino <50% magro (€/100 kg canal)                         | 175,14                           | 175,09                        | -0,05                         | -0,03                     |
| (5)                                      | Lechón 20 kg (€/unidad)                                     | 42,47                            | 42,07                         | -0,40                         | -0,94                     |
| (6)                                      | Pollo, media de canales del 83% y 65% rdt. (€/100 kg canal) | 180,85                           | 180,28                        | -0,57                         | -0,32                     |
| (7)                                      | Huevos - Clase L (€/docena)                                 | 1,29                             | 1,27                          | -0,02                         | -1,55                     |
| (7)                                      | Huevos - Clase M (€/docena)                                 | 1,16                             | 1,14                          | -0,02                         | -1,72                     |
| (8)                                      | Conejo 1,8-2,2 kilo.vivo (€/100 kg)                         | 178,53                           | 177,20                        | -1,33                         | -0,74                     |
| (9)                                      | Leche de vaca (€/100 litros): Fuente FEAGA                  |                                  |                               | 30,90                         | mayo 2012                 |

**Posición comercial:** (1) Entrada industria ; (2) Salida bodega; (3) Salida almazara; (4) Granel; s/árbol, finca,almacén agricultor,alhóndiga,lonja;

(5) Entrada matadero; (6) Salida muelle matadero; (7) Salida muelle centro de embalaje; (8) Salida granja; (9) Precio pagado al ganadero

PORCINO: REVISIÓN DE LAS SERIES DE PORCINO SEUROP Y LECHONES DESDE ENERO DE 2012 (semana 12 - ISC del 28 marzo 2012)

# PRECIOS MEDIOS NACIONALES

■ antepenúltima campaña  
■ penúltima campaña  
■ campaña actual

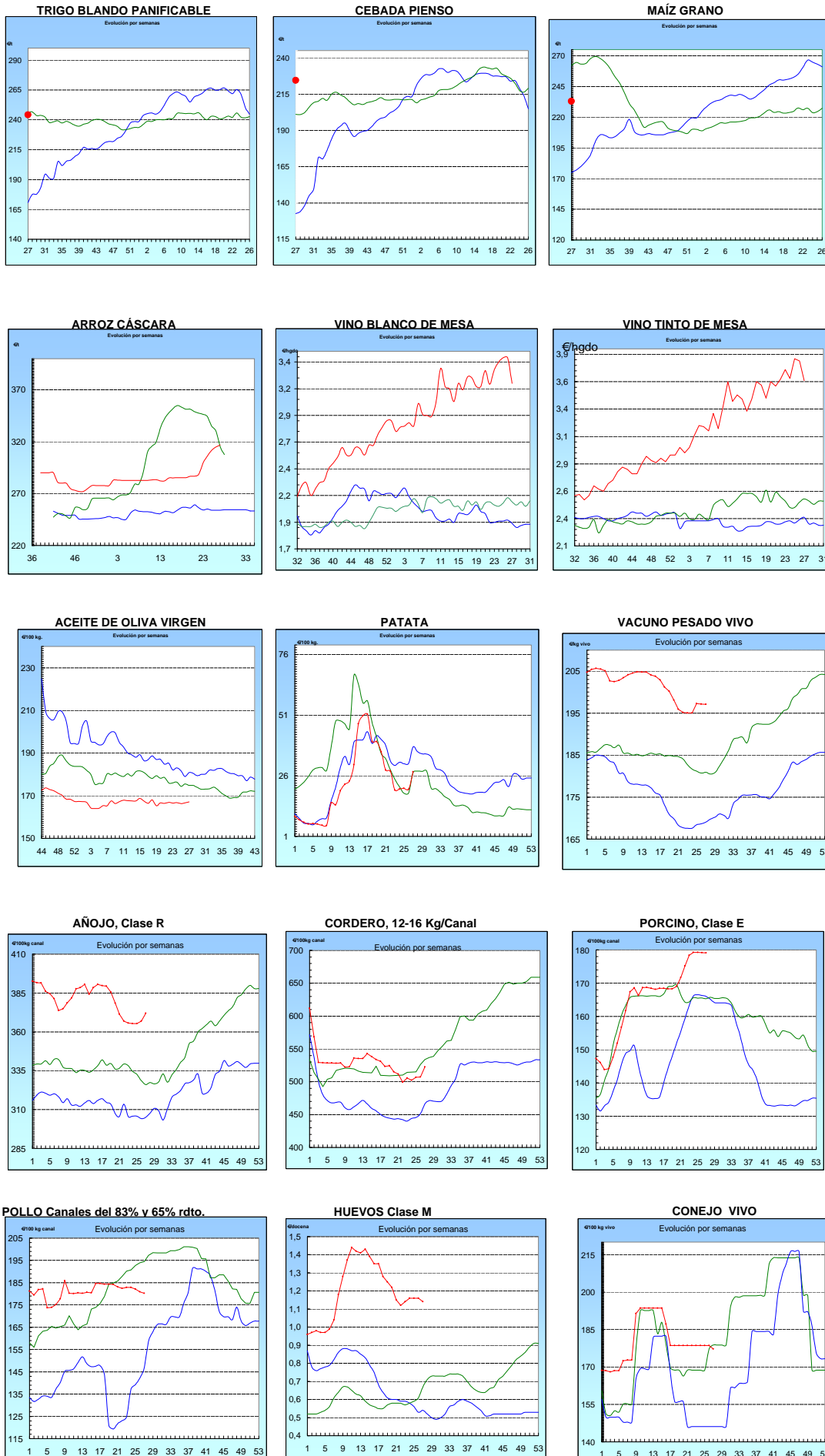

|   |
|---|
| <b>I-2 PRECIOS EN MERCADOS REPRESENTATIVOS - CEREALES</b> |
|---|

Precios en €/T.  
Trigos Rgto. CE 1784/03

Precios de comercio al por mayor. Mercancía nacional y/o importada, sobre vehículo en posición almacén

| PRODUCTO                 | MERCADO REPRESENTATIVO | Semana<br>25/06-1/07<br>2012 | Semana<br>2-8/07<br>2012 | Variación |
|--------------------------|------------------------|------------------------------|--------------------------|-----------|
| TRIGO BLANDO PANIFICABLE | Alava                  | 221,00                       | 237,00                   | 16,00     |
|                          | Albacete               | 225,00                       | 234,00                   | 9,00      |
|                          | Avila                  | 214,00                       | 221,00                   | 7,00      |
|                          | Barcelona              | 235,00                       | 243,00                   | 8,00      |
|                          | Burgos                 | 217,22                       | 226,95                   | 9,73      |
|                          | Cadiz                  | 236,00                       | 240,00                   | 4,00      |
|                          | Cantabria              | 230,00                       | 230,00                   | 0,00      |
|                          | Córdoba                | 222,00                       | 246,00                   | 24,00     |
|                          | Cuenca                 | 225,00                       | 234,00                   | 9,00      |
|                          | Gerona                 | 235,00                       | 243,00                   | 8,00      |
|                          | Huesca                 | 223,00                       | 230,00                   | 7,00      |
|                          | León                   | 222,00                       | 235,00                   | 13,00     |
|                          | Orense                 | 234,00                       | 239,00                   | 5,00      |
|                          | Palencia               | 216,00                       | 225,60                   | 9,60      |
|                          | Rioja                  | 221,00                       | 237,00                   | 16,00     |
|                          | Salamanca              | 214,40                       | 220,00                   | 5,60      |
|                          | Sevilla                | 233,20                       | 236,80                   | 3,60      |
|                          | Soria                  | 219,03                       | 234,02                   | 14,99     |
|                          | Tarragona              | 227,00                       | 236,00                   | 9,00      |
|                          | Teruel                 | 225,00                       | 240,00                   | 15,00     |
| Valencia                 | 226,00                 | 240,00                       | 14,00                    |           |
| Valladolid               | 214,10                 | 230,10                       | 16,00                    |           |
| Zamora                   | 219,50                 | 229,90                       | 10,40                    |           |
| Zaragoza                 | 224,00                 | 240,00                       | 16,00                    |           |
| TRIGO DURO               | Burgos                 | 247,00                       | 248,50                   | 1,50      |
|                          | Córdoba                | 264,00                       | 270,00                   | 6,00      |
|                          | Zamora                 | 260,00                       | 260,00                   | 0,00      |
|                          | Zaragoza               | 270,00                       | 270,00                   | 0,00      |

**I-2 PRECIOS EN MERCADOS REPRESENTATIVOS - CEREALES**

Precios en €/T.  
Cebada Rto. CE 1784/03

Precios de comercio al por mayor. Mercancía nacional y/o importada, sobre vehículo en posición almacén

| PRODUCTO      | MERCADO REPRESENTATIVO | Semana 25/06-1/07 2012 | Semana 2-8/07 2012 | Variación |
|---------------|------------------------|------------------------|--------------------|-----------|
| CEBADA PIENSO | Alava                  | 213,00                 | 220,00             | 7,00      |
|               | Albacete               | 206,80                 | 222,00             | 15,20     |
|               | Avila                  | 210,00                 | 217,00             | 7,00      |
|               | Barcelona              | 220,00                 | 227,00             | 7,00      |
|               | Burgos                 | 212,20                 | 218,27             | 6,07      |
|               | Cantabria              | 223,00                 | 223,00             | 0,00      |
|               | Ciudad Real            | 207,30                 | 215,30             | 8,00      |
|               | Coruña                 | 224,00                 | 235,00             | 11,00     |
|               | Gerona                 | 220,00                 | 227,00             | 7,00      |
|               | Granada                | 213,00                 | 219,00             | 6,00      |
|               | Guadalajara            | 208,40                 | 210,80             | 2,40      |
|               | Huesca                 | 202,80                 | 213,80             | 11,00     |
|               | Leon                   | 214,00                 | 225,00             | 11,00     |
|               | Lerida                 | 216,00                 | 220,00             | 4,00      |
|               | Murcia                 | 216,00                 | 234,00             | 18,00     |
|               | Navarra                | 213,00                 | 220,00             | 7,00      |
|               | Orense                 | 222,00                 | 233,00             | 11,00     |
|               | Palencia               | 211,00                 | 217,80             | 6,80      |
|               | Rioja                  | 213,00                 | 220,00             | 7,00      |
|               | Salamanca              | 209,70                 | 215,30             | 5,60      |
|               | Segovia                | 207,80                 | 216,20             | 8,40      |
|               | Sevilla                | 217,50                 | 230,80             | 13,30     |
|               | Soria                  | 208,20                 | 219,00             | 10,80     |
|               | Tarragona              | 220,00                 | 227,00             | 7,00      |
| Teruel        | 207,00                 | 215,00                 | 8,00               |           |
| Toledo        | 211,20                 | 216,80                 | 5,60               |           |
| Valladolid    | 208,60                 | 216,40                 | 7,80               |           |
| Zaragoza      | 208,00                 | 215,00                 | 7,00               |           |
| CEBADA MALTA  | Burgos                 | 245,00                 | 250,00             | 5,00      |
|               | Guadalajara            | 230,00                 | 250,00             | 20,00     |
|               | Huesca                 | 230,00                 | 235,00             | 5,00      |
|               | Navarra                | 227,00                 | 224,00             | -3,00     |
|               | Palencia               | 245,00                 | 250,00             | 5,00      |
|               | Segovia                | 240,00                 | 260,00             | 20,00     |

|   |
|---|
| <b>I-2 PRECIOS EN MERCADOS REPRESENTATIVOS - CEREALES</b> |
|---|

Precios en €/T.  
 Maíz Rgto. CE 1784/03  
 Arroz cáscara Rgto. CE 1785/03

Maíz grano, precios de comercio al por mayor. Mercancia nacional y/o importada, sobre vehículo en almacén  
 Arroz cáscara precios a salida almacén agricultor

| PRODUCTO                  | MERCADO REPRESENTATIVO         | Semana 25/06-1/07 2012 | Semana 2-8/07 2012 | Variación |
|---------------------------|--------------------------------|------------------------|--------------------|-----------|
| <b>MAIZ-GRANO</b>         | Albacete                       | 227,10                 | 233,50             | 6,40      |
|                           | Asturias                       | 230,00                 | 238,00             | 8,00      |
|                           | Avila                          | 227,00                 | 235,00             | 8,00      |
|                           | Badajoz                        | 225,00                 | 231,00             | 6,00      |
|                           | Barcelona                      | 232,00                 | 237,00             | 5,00      |
|                           | Coruña                         | 230,00                 | 238,00             | 8,00      |
|                           | Gerona                         | 232,00                 | 237,00             | 5,00      |
|                           | Huesca                         | 225,00                 | 229,60             | 4,60      |
|                           | León                           | 230,00                 | 238,00             | 8,00      |
|                           | Lérida                         | 226,00                 | 240,00             | 14,00     |
|                           | Madrid                         | 228,00                 | 240,00             | 12,00     |
|                           | Murcia                         | 222,00                 | 237,00             | 15,00     |
|                           | Navarra                        | 223,00                 | 238,00             | 15,00     |
|                           | Pontevedra                     | 230,00                 | 238,00             | 8,00      |
|                           | Rioja                          | 228,00                 | 245,00             | 17,00     |
|                           | Salamanca                      | 225,40                 | 232,30             | 6,90      |
|                           | Sevilla                        | 230,00                 | 235,20             | 5,20      |
|                           | Tarragona                      | 225,00                 | 234,00             | 9,00      |
|                           | Teruel                         | 218,00                 | 230,00             | 12,00     |
|                           | Valencia                       | 227,00                 | 241,00             | 14,00     |
| Valladolid                | 226,80                         | 237,50                 | 10,70              |           |
| Zaragoza                  | 220,00                         | 230,00                 | 10,00              |           |
| <b>ARROZ CASCARA</b>      | Valencia<br>Japónica (Redondo) | 320,00                 | 320,00             | 0,00      |
| <b>ARROZ BLANCO EXTRA</b> | Tarragona                      | 580,00                 | 580,00             | 0,00      |
|                           | Valencia                       | 545,00                 | 545,00             | 0,00      |

**I-3 PRECIOS EN MERCADOS REPRESENTATIVOS  
VINOS BLANCO Y TINTO SIN INDICACION GEOGRAFICA  
Reglamentos C.E 479/2008 y 436/2009**

**En €/hgdo, salida bodega, a granel, pago al contado sin I.V.A.  
Precio de vino tinto referido al producto de 12 puntos de color**

| <b>PRODUCTO</b>    | <b>MERCADO REPRESENTATIVO</b> | <b>Semana 18-24/06 2012</b> | <b>Semana 25/06-1/07 2012</b> | <b>Variación €</b> |
|--------------------|-------------------------------|-----------------------------|-------------------------------|--------------------|
| <b>VINO BLANCO</b> | <b>Albacete</b>               | <b>4,17</b>                 | <b>3,74</b>                   | <b>-0,43</b>       |
|                    | <b>Badajoz</b>                | <b>4,05</b>                 | <b>4,05</b>                   | <b>0,00</b>        |
|                    | <b>Ciudad Real</b>            | <b>3,55</b>                 | <b>3,15</b>                   | <b>-0,40</b>       |
|                    | <b>Cuenca</b>                 | <b>3,57</b>                 | <b>3,59</b>                   | <b>0,02</b>        |
|                    | <b>Toledo</b>                 | <b>2,69</b>                 | <b>2,40</b>                   | <b>-0,29</b>       |
| <b>VINO TINTO</b>  | <b>Albacete</b>               | <b>4,56</b>                 | <b>3,73</b>                   | <b>-0,83</b>       |
|                    | <b>Ciudad Real</b>            | <b>3,41</b>                 | <b>3,88</b>                   | <b>0,47</b>        |
|                    | <b>Cuenca</b>                 | <b>3,90</b>                 | <b>3,81</b>                   | <b>-0,09</b>       |
|                    | <b>Murcia</b>                 | <b>3,29</b>                 | <b>3,26</b>                   | <b>-0,04</b>       |
|                    | <b>Toledo</b>                 | <b>3,14</b>                 | <b>2,82</b>                   | <b>-0,33</b>       |
|                    | <b>Valencia</b>               | <b>3,77</b>                 | <b>3,77</b>                   | <b>0,00</b>        |



**I-4 PRECIOS EN MERCADOS REPRESENTATIVOS DE ACEITES**

Aceites. Precios sobre almazara, en €/100 kg, sin I.V.A.Rgtos C.E. 865/04 y 826/08

Semilla de girasol. Precios en centros de demanda, en €/100 kg, sin I.V.A. Rgto C.E.E. 3405/93

| PRODUCTO Y ESPECIFICACIONES                   | MERCADO REPRESENTATIVO | Semana 25/06-1/07 2012 | Semana 2-8/07 2012 | Variación € |
|---|------------------------|------------------------|--------------------|-------------|
| ACEITE DE OLIVA VIRGEN EXTRA<br>Menos de 0,8° | Badajoz                | 177,30                 | 177,30             | 0,00        |
|   | Ciudad Real            | 174,00                 | 174,00             | 0,00        |
|   | Córdoba                | 175,98                 | 175,19             | -0,79       |
|   | Granada                | 180,00                 | 180,00             | 0,00        |
|   | Jaén                   | 176,36                 | 176,85             | 0,49        |
|   | Málaga                 | 176,00                 | 176,00             | 0,00        |
|   | Sevilla                | 181,70                 | 180,19             | -1,51       |
|   | Tarragona              | 177,30                 | 177,30             | 0,00        |
| ACEITE DE OLIVA VIRGEN<br>De 0,8° a 2°        | Badajoz                | 171,30                 | 168,30             | -3,00       |
|   | Córdoba                | 166,00                 | 166,41             | 0,41        |
|   | Granada                | 165,00                 | 162,00             | -3,00       |
|   | Jaén                   | 166,70                 | 167,85             | 1,15        |
|   | Sevilla                | 168,88                 | 169,27             | 0,39        |
|   | Tarragona              | 168,28                 | 168,28             | 0,00        |
|   | Toledo                 | 164,00                 | 164,00             | 0,00        |
| ACEITE DE OLIVA LAMPANTE<br>Más de 2°         | Córdoba                | 158,39                 | 161,65             | 3,26        |
|   | Granada                | 150,00                 | 150,00             | 0,00        |
|   | Jaén                   | 157,91                 | 159,30             | 1,39        |
|   | Málaga                 | 159,70                 | 160,00             | 0,30        |
|   | Sevilla                | 157,83                 | 157,80             | -0,03       |
|   | Tarragona              | 153,26                 | 153,26             | 0,00        |
|   | Badajoz                | 159,30                 | 156,30             | -3,00       |
| ACEITE DE OLIVA REFINADO                      | Córdoba                | 167,38                 | 167,38             | 0,00        |
|   | Jaén                   | 168,90                 | 168,90             | 0,00        |
|   | Sevilla                | 167,50                 | 167,50             | 0,00        |
|   | Tarragona              | 168,28                 | 168,28             | 0,00        |
| ACEITE DE ORUJO CRUDO                         | Córdoba                | 78,40                  | 78,40              | 0,00        |
|   | Jaén                   | 77,20                  | 77,20              | 0,00        |
|   | Tarragona              | 78,13                  | 78,13              | 0,00        |
| ACEITE DE ORUJO REFINADO                      | Córdoba                | 110,00                 | 110,00             | 0,00        |
|   | Jaén                   | 109,00                 | 110,00             | 1,00        |
|   | Tarragona              | 109,38                 | 109,38             | 0,00        |
| ACEITE DE GIRASOL REFINADO                    | Córdoba                | 104,30                 | 104,40             | 0,10        |
|   | Sevilla                | 104,65                 | 104,40             | -0,25       |
|   | Tarragona              | 104,00                 | 105,00             | 1,00        |

**I-5 PRECIOS EN MERCADOS REPRESENTATIVOS - FRUTAS Y HORTALIZAS**
**PRECIOS DE PRODUCTOS NACIONALES**

Mercados representativos de producción

Rgts. CE 1234/2007 y 543/2011

En €/100 kg, a salida agrupación de productores, envasado, sin I.V.A, incluyendo el precio del envase.

**CITRICOS**

| PRODUCTO | MERCADO  | VARIEDAD<br>O TIPO | CAT. | CALIBRE<br>mm. | DIA/MES |       |       |       |       |
|----------|----------|--------------------|------|----------------|---------|-------|-------|-------|-------|
|          |          |                    |      |                | 2/7     | 3/7   | 4/7   | 5/7   | 6/7   |
| LIMON    | Alicante | Verna              | I    | 3-4            | 68,58   | 65,00 | 66,70 | 69,74 | 68,00 |
|          | Murcia   | Verna              | I    | 3-4            | 68,55   | 67,64 | 69,91 | 68,09 | 69,91 |

**FRUTAS DE PEPITA**

| PRODUCTO | MERCADO | VARIEDAD<br>O TIPO | CAT. | CALIBRE<br>mm. | DIA/MES |       |        |       |       |
|----------|---------|--------------------|------|----------------|---------|-------|--------|-------|-------|
|          |         |                    |      |                | 2/7     | 3/7   | 4/7    | 5/7   | 6/7   |
| MANZANA  | Girona  | Golden Delicious   | I    | 70-80          | 52,98   | 52,98 | 52,98  | 52,98 | 52,98 |
|          | Girona  | Granny Smith       | I    | 70-80          | 66,92   | 66,92 | 66,92  | 66,92 | 66,92 |
|          | Lleida  | Golden Delicious   | I    | 70-80          | 48,58   | 49,87 | 49,94  | 50,72 | 49,07 |
| PERA     | Lleida  | Conferencia        | I    | 60-65          | 52,24   | 51,92 | 51,03  | 49,34 | 50,29 |
|          | Lleida  | Etrusca            | I    | 55y-           | 110,00  | -     | 110,00 | -     | -     |
|          | Lleida  | Leonardeta         | I    | 55y-           | 110,00  | -     | 110,00 | -     | -     |

**FRUTAS DE HUESO**

| PRODUCTO    | MERCADO  | VARIEDAD<br>O TIPO  | CAT. | CALIBRE<br>mm. | DIA/MES |        |        |        |        |
|-------------|----------|---------------------|------|----------------|---------|--------|--------|--------|--------|
|             |          |                     |      |                | 2/7     | 3/7    | 4/7    | 5/7    | 6/7    |
| ALBARICOQUE | Murcia   | Búlida              | I    | 45-50          | 85,00   | 85,00  | 85,00  | 85,00  | 85,00  |
| CEREZA      | Zaragoza | Conjunto variedades | I    | 22y+           | 197,56  | 195,64 | 198,68 | 203,91 | 225,94 |
| CIRUELA     | Murcia   | Japonesa            | I    | 40y+           | 90,00   | 90,00  | 90,00  | 90,00  | 90,00  |
| MELOCOTÓN   | Lleida   | Pulpa amarilla      | I    | A/B            | 63,23   | -      | 71,27  | 78,00  | 82,21  |
|             | Lleida   | Pulpa blanca        | I    | A/B            | 54,00   | 55,00  | 55,00  | 54,00  | 56,00  |
|             | Lleida   | Paraguay            | I    | A/B            | 76,13   | 81,27  | 79,08  | 87,52  | 88,94  |
|             | Murcia   | Pulpa amarilla      | I    | A/B            | 60,27   | 60,27  | 60,27  | 90,71  | 60,27  |
|             | Murcia   | Paraguay            | I    | A/B            | 106,06  | 106,06 | 106,06 | 106,06 | 106,06 |
| NECTARINA   | Lleida   | Pulpa amarilla      | I    | A/B            | 81,01   | 84,11  | 81,07  | 82,72  | 85,53  |
|             | Lleida   | Pulpa blanca        | I    | A/B            | 64,15   | 69,95  | 69,31  | 74,19  | 77,68  |
|             | Murcia   | Pulpa amarilla      | I    | A/B            | 85,00   | 85,00  | 85,00  | 85,00  | 85,00  |

**I-5 PRECIOS EN MERCADOS REPRESENTATIVOS - FRUTAS Y HORTALIZAS**
**PRECIOS DE PRODUCTOS NACIONALES**

Mercados representativos de producción

Rgts. CE 1234/2007 y 543/2011

En €100 kg, a salida agrupación de productores, envasado, sin I.V.A, incluyendo el precio del envase.

**HORTALIZAS**

| PRODUCTO    | MERCADO          | VARIEDAD<br>O TIPO               | CAT. | CALIBRE<br>mm. | DIA/MES |        |        |        |        |
|-------------|------------------|----------------------------------|------|----------------|---------|--------|--------|--------|--------|
|             |                  |                                  |      |                | 2/7     | 3/7    | 4/7    | 5/7    | 6/7    |
| AJO         | Cuenca           | Blanco                           | I    | 50-80          | 198,15  | 198,15 | 198,15 | 198,15 | 198,15 |
|             | Cuenca           | Morado                           | I    | 50-80          | 210,55  | 210,55 | 210,55 | 210,55 | 210,55 |
| BERENJENA   | Almería          | Alargada                         | I    | 40y+           | 36,23   | 36,23  | 36,00  | 36,00  | 29,42  |
| CALABACIN   | Almería          | -                                | I    | 14-21          | 22,22   | 22,22  | 22,22  | 22,22  | 31,11  |
| CHAMPIÑÓN   | La Rioja         | Cerrado                          | I    | 30-65          | 140,41  | 137,82 | 139,70 | 140,71 | 141,87 |
| COLIFLOR    | La Rioja         | Coronada                         | I    | 16-20          | 47,73   | 47,73  | 47,73  | 47,73  | 47,73  |
| JUDIA VERDE | Almería          | Plana                            | I    | -              | 76,67   | -      | 89,00  | -      | 94,00  |
| MELON       | Almería          | Piel de Sapo                     | I    | -              | 25,71   | 21,43  | 22,86  | 20,00  | 20,00  |
|             | Murcia           | Amarillo                         | I    | -              | 40,00   | 40,00  | 40,00  | 40,00  | 40,00  |
|             | Murcia           | Galia                            | I    | 800-1.250 gr   | 37,00   | 37,00  | 37,00  | 37,00  | 37,00  |
| PIMIENTO    | Murcia<br>Murcia | Cuadrado color (rojo y amarillo) | I    | 70y+           | 68,18   | 68,18  | 68,18  | 68,18  | 68,18  |
|             |                  | Cuadrado verde                   | I    | 70y+           | 85,00   | 85,00  | 85,00  | 85,00  | 85,00  |
| SANDIA      | Murcia<br>Murcia | Con pepitas                      | I    | -              | 19,00   | 19,00  | 19,00  | 19,00  | 19,00  |
|             |                  | Sin pepitas                      | I    | -              | 36,00   | 36,00  | 36,00  | 36,00  | 36,00  |
| TOMATE      | Almería          | Redondo                          | I    | 57-100         | 60,00   | 54,00  | 51,00  | 44,71  | 44,29  |
|             | Almería          | Racimo                           | I    | M/MM/G/GG      | 48,00   | 50,00  | 52,00  | -      | 55,71  |
|             | Murcia           | Redondo                          | I    | 57-100         | 54,99   | 54,99  | 54,99  | 54,99  | 54,99  |

|   |
|---|
| <b>I-6 PRECIOS EN MERCADOS REPRESENTATIVOS VACUNO Y OVINO</b> |
|---|

**A) BOVINO**

**1.- PRECIO MEDIO NACIONAL ( Euro/100 kg Canal) DE CANALES DE BOVINO PESADO  
SEGÚN MODELO COMUNITARIO DE CLASIFICACIÓN R(CE) Nº 1249/2008.**

| CATEGORÍA  | CLASE DE CONFORMACIÓN Y DE ESTADO DE ENGRASAMIENTO | Semana<br>25/06-01/07<br>2012 | Semana<br>02-08/07<br>2012 | Variación |
|--|--|-------------------------------|----------------------------|-----------|
| <b>Categoría A: Canales de machos jóvenes sin castrar de más de un año y menos de dos años</b> | Muy buena y poco cubierta (U-2)                    | 387,83                        | 389,93                     | 2,10      |
|  | Muy buena y cubierta (U-3)                         | 382,57                        | 382,29                     | -0,28     |
|  | Precio medio ponderado Categoría U                 | 384,52                        | 385,12                     | 0,60      |
|  | Buena y poco cubierta (R-2)                        | 364,80                        | 370,46                     | 5,66      |
|  | Buena y cubierta (R-3)                             | 368,23                        | 372,77                     | 4,54      |
|  | Precio medio ponderado Categoría R                 | 366,96                        | 371,91                     | 4,95      |
| <b>Categoría D: Canales de hembras que hayan parido</b>  | Mediocre y poco cubierta (P-2)                     | 210,07                        | 208,05                     | -2,02     |
|  | Mediocre y cubierta (P-3)                          | 186,58                        | 186,26                     | -0,33     |
|  | Precio medio ponderado Categoría P                 | 194,33                        | 193,45                     | -0,88     |
|  | Buena y cubierta (R-3)                             | 244,83                        | 238,66                     | -6,17     |
|  | Buena y grasa (R-4)                                | 310,42                        | 303,02                     | -7,40     |
|  | Precio medio ponderado Categoría R                 | 261,23                        | 254,75                     | -6,48     |
| <b>Categoría E: Canales de otras hembras</b>   | Muy buena y poco cubierta (U-2)                    | 384,30                        | 383,05                     | -1,26     |
|  | Muy buena y cubierta (U-3)                         | 387,12                        | 393,94                     | 6,82      |
|  | Precio medio ponderado Categoría U                 | 385,65                        | 388,28                     | 2,62      |
|  | Buena y poco cubierta (R-2)                        | 373,18                        | 379,33                     | 6,15      |
|  | Buena y cubierta (R-3)                             | 355,71                        | 358,28                     | 2,58      |
|  | Buena y grasa (R-4)                                | 346,48                        | 346,16                     | -0,33     |
| <b>Categoría E: Canales de otras hembras</b>   | Precio medio ponderado Categoría R                 | 364,40                        | 368,68                     | 4,28      |
|  | Menos buena y poco cubierta (O-2)                  | 328,29                        | 326,27                     | -2,02     |
|  | Menos buena y cubierta (O-3)                       | 336,91                        | 338,19                     | 1,27      |
|  | Menos buena y grasa (O-4)                          | 323,04                        | 325,00                     | 1,96      |
|  | Precio medio ponderado Categoría O                 | 331,70                        | 331,23                     | -0,48     |

**I-6 PRECIOS EN MERCADOS REPRESENTATIVOS VACUNO Y OVINO****2.-PRECIO MEDIO NACIONAL DEL BOVINO (Euro/100 kg)**

| <b>BOVINO VIVO</b>                   | <b>Semana<br/>25/06-01/07<br/>2012</b> | <b>Semana<br/>02-08/07<br/>2012</b> | <b>Variación</b> |
|--------------------------------------|--|-------------------------------------|------------------|
| Machos hasta 480 Kg. vivo            | 221,33                                 | 221,33                              | 0,01             |
| Machos de más de 480 kg. vivo        | 205,68                                 | 205,72                              | 0,04             |
| Hembras que hayan parido             | 114,79                                 | 114,65                              | -0,14            |
| Otras hembras de hasta 380 Kg. vivo  | 214,45                                 | 214,45                              | 0,00             |
| Otras hembras de más de 380 Kg. vivo | 203,06                                 | 202,73                              | -0,33            |

**3.-PRECIO MEDIO NACIONAL DE OTROS ANIMALES DE LA ESPECIE BOVINA ( R(CE) N° 2273/2002).**

| <b>OTROS BOVINOS</b>                                 | <b>Semana<br/>25/06-01/07<br/>2012</b> | <b>Semana<br/>02-08/07<br/>2012</b> | <b>Variación</b> |
|--|--|-------------------------------------|------------------|
| Terneros de ocho días a cuatro semanas               |  |                                     |                  |
| tipo frisón/país                                     | 154,75                                 | 151,00                              | -3,75            |
| tipo cruzado   | 348,00                                 | 342,75                              | -5,25            |
| <i>Media ponderada nacional (Euro/Cabeza )</i>       | 251,38                                 | 246,88                              | -4,50            |
| Bovinos ligeros comprendidos entre seis y doce meses |  |                                     |                  |
| tipo frisón/país                                     | 192,05                                 | 190,65                              | -1,40            |
| tipo cruzado   | 263,50                                 | 261,62                              | -1,88            |
| <i>Media ponderada nacional (Euro/100 kg Vivo )</i>  | 238,49                                 | 236,78                              | -1,71            |

**B) CORDEROS****1.-PRECIOS MEDIOS NACIONALES DE CANALES DE OVINO FRESCAS O REFRIGERADAS R(CE) N° 315/2002  
. Euro/100 Kg Canal**

| <b>CORDEROS I y II</b>           | <b>Semana<br/>25/06-01/07<br/>2012</b> | <b>Semana<br/>02-08/07<br/>2012</b> | <b>Variación</b> |
|----------------------------------|--|-------------------------------------|------------------|
| Corderos I (12 a 13 kg/canal)    | 546,92                                 | 563,21                              | 16,28            |
| Corderos II (13,1 a 16 kg/canal) | 467,54                                 | 481,71                              | 14,17            |
| <i>Media ponderada</i>           | 507,23                                 | 522,46                              | 15,23            |

**2.-PRECIOS MEDIOS DE CANALES DE OVINO FRESCAS O REFRIGERADAS EN LOS MERCADOS NACIONALES REPRESENTATIVOS PARA LA C.E.**

| <b>MERCADO REPRESENTATIVO<br/>Cordero 9-19 kg</b> | <b>Semana<br/>25/06-01/07<br/>2012</b> | <b>Semana<br/>02-08/07<br/>2012</b> | <b>Variación</b> |
|---|--|-------------------------------------|------------------|
| Barcelona   | 465,38                                 | 472,58                              | 7,20             |
| Madrid  | 533,66                                 | 533,66                              | 0,00             |
| Valencia  | 635,90                                 | 635,90                              | 0,00             |
| Albacete  | 509,15                                 | 537,75                              | 28,60            |
| Extremadura                                       | 469,46                                 | 507,84                              | 38,38            |
| Medina del Campo                                  | 623,50                                 | 642,50                              | 19,00            |
| Talavera de la Reina                              | 523,77                                 | 523,77                              | 0,00             |
| Zaragoza  | 502,85                                 | 501,98                              | -0,86            |
| <i>Media ponderada nacional</i>                   | 531,39                                 | 550,50                              | 19,11            |

**PRECIOS EN MERCADOS REPRESENTATIVOS - PRODUCTOS GANADEROS****D) - PORCINO**

CLASIFICACIÓN EUROPEA (CE) Nº 1249/2008.

Euro/100 kg Canal

| MERCADO REPRESENTATIVO                | Clase E                 |                      |              | Clase U                 |                      |              | Cat. II                 |                      |              |
|---------------------------------------|-------------------------|----------------------|--------------|-------------------------|----------------------|--------------|-------------------------|----------------------|--------------|
|                                       | Semana 25/06-01/07 2012 | Semana 02-08/07 2012 | Variación    | Semana 25/06-01/07 2012 | Semana 02-08/07 2012 | Variación    | Semana 25/06-01/07 2012 | Semana 02-08/07 2012 | Variación    |
| <b>LONJAS</b>                         |                         |                      |              |                         |                      |              |                         |                      |              |
| Ebro                                  | 177,30                  | 177,27               | -0,03        | 175,81                  | 175,81               | 0,00         | 174,28                  | 174,28               | 0,00         |
| Mercalleida                           | 176,52                  | 176,50               | -0,03        | 175,04                  | 175,04               | 0,00         | 173,51                  | 173,51               | 0,00         |
| Segovia                               | 180,80                  | 180,77               | -0,03        | 179,28                  | 179,28               | 0,00         | 180,59                  | 181,90               | 1,31         |
| Silleda                               | 186,55                  | 186,55               | 0,00         | 184,99                  | 185,02               | 0,03         | --                      | --                   | --           |
| Conjunto de Lonjas<br>Media Ponderada | 177,96                  | 177,93               | -0,03        | 176,47                  | 176,47               | 0,00         | 175,18                  | 175,47               | 0,29         |
| <b>MATADEROS</b><br>Media Ponderada   | 180,41                  | 180,30               | -0,10        | 178,89                  | 178,82               | -0,07        | 175,10                  | 174,70               | -0,40        |
| <b>Media Nacional</b>                 | <b>179,18</b>           | <b>179,12</b>        | <b>-0,06</b> | <b>177,68</b>           | <b>177,64</b>        | <b>-0,04</b> | <b>175,14</b>           | <b>175,09</b>        | <b>-0,05</b> |

PORCINO: REVISIÓN DE LA SERIE DESDE ENERO 2012 (semana 12-ISC del 28 de marzo de 2012)

**PRECIOS EN MERCADOS REPRESENTATIVOS - PRODUCTOS GANADEROS - PORCINO.****E) - PORCINO PRECOZ**  
**LECHONES, OTRAS CALIDADES.**

Euro/100 Kg vivo

| <b>LECHONES</b>            | <b>Semana<br/>25/06-01/07<br/>2012</b> | <b>Semana<br/>02-08/07<br/>2012</b> | <b>Variación</b> |
|----------------------------|--|-------------------------------------|------------------|
| Normal.Base 20kg de peso.  | 212,36                                 | 210,37                              | -1,99            |
| Segovia.Base 20kg de peso. | 220,00                                 | 220,00                              | 0,00             |
| Lleida.Base 20kg de peso.  | 185,00                                 | 180,00                              | -5,00            |
| <b>CERDOS CEBADOS</b>      |  |                                     |                  |
| Categoría U                | 136,81                                 | 136,79                              | -0,03            |
| <b>Cerdas de Desvieje</b>  |  |                                     |                  |
| Cerdas de Desvieje         | 70,55                                  | 69,51                               | -1,04            |

PORCINO: REVISIÓN DE LAS SERIES DE LECHONES Y CERDAS DESDE ENERO 2012 (semana 12-ISC del 28 de marzo de 2012)

**F) -TRONCO IBÉRICO**

Euro/100 kg Vivo

| <b>LECHONES</b>                      | <b>Semana<br/>25/06-<br/>01/07 2012</b> | <b>Semana<br/>02-08/07<br/>2012</b> | <b>Variación</b> |
|--------------------------------------|---|-------------------------------------|------------------|
| Base 23 Kg.                          | 169,12                                  | 174,08                              | 4,97             |
| <b>DESVIEJE</b>                      |   |                                     |                  |
| Reproductores de desvieje            | 78,39                                   | 82,61                               | 4,22             |
| <b>CEBADOS</b>                       |   |                                     |                  |
| Marranillos, de 35 a 60 Kg.          | --                                      | --                                  | --               |
| Primals, de 60 a 100 Kg.             | --                                      | --                                  | --               |
| Cerdos cebados de pienso (extensivo) | 149,10                                  | 150,31                              | 1,21             |
| Cerdos cebados de bellota            | --                                      | --                                  | --               |

I  
S C



GOBIERNO  
DE ESPAÑA

MINISTERIO  
DE AGRICULTURA, ALIMENTACIÓN  
Y MEDIO AMBIENTE